ਬੁੱਧਵਾਰ
3 , ਮਾਰਚ 2010
20 ਫੱਗਣ ,
ਨਾਨਕਸ਼ਾਹੀ 541

ਅੱਜ ਦੀ ਆਵਾਜ਼

ਕੀਮਤ 2 ਰੁਪਏ

ਜਲੰਧਰ
ਅੰਕ ਨੰ. 320,
ਸਾਲ 25
Postal Regd. No.
PB/0007/09-2011

www.ajdiawaaz.com
ਪੰਜਾਬ ਦੀ ਉਮੀਦ
info@ajdiawaaz.com

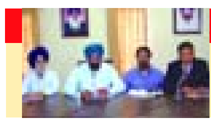
ਸ਼ਹਿਰ ਤੇ ਆਸ-ਪਾਸ
ਜ਼ਿਲ੍ਹੇ ਦੇ 190 ਪਿੰਡਾਂ ਨੂੰ ਪੀਣ ਯੋਗ 3

ਸੰਪਾਦਕੀ
ਮਸਲਾ ਸਿਰਫ਼ ਅਮਨ ਕਾਨੂੰਨ ਦਾ ਨਹੀਂ 4

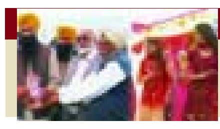
ਦੇਸ਼ ਦੁਨੀਆਂ
ਸਕੂਲ ਦਾ ਸਾਲਾਨਾ ਸਮਾਗਮ 8

ਮੁੱਖ ਮੰਤਰੀ ਪੰਜਾਬ ਸ੍ਰ: ਪਰਕਾਸ਼ ਸਿੰਘ ਬਾਦਲ ਪਟਿਆਲਾ ਜ਼ਿਲ੍ਹੇ ਵਿੱਚ ਰਾਜਪੁਰਾ ਵਿਖੇ 1320 ਮੈਗਾਵਾਟ ਦੇ ਥਰਮਲ ਪਾਵਰ ਪਲਾਂਟ ਦਾ ਨੀਂਹ ਪੱਥਰ ਰੱਖਦੇ ਹੋਏ। ਉਹਨਾਂ ਦੇ ਨਾਲ ਲਾਰਸਨ ਐਂਡ ਟੂਬਰੋ ਕੰਪਨੀ ਦੇ ਚੇਅਰਮੈਨ-ਕਮ-ਮੈਨੇਜਿੰਗ ਡਾਇਰੈਕਟਰ ਸ਼੍ਰੀ ਏ ਐਮ ਨਾਇਕ, ਉਪ ਮੁੱਖ ਮੰਤਰੀ ਪੰਜਾਬ ਸ੍ਰ: ਸੁਖਬੀਰ ਸਿੰਘ ਬਾਦਲ, ਸਥਾਨਕ ਸਰਕਾਰ ਅਤੇ ਸਨਅਤ ਮੰਤਰੀ ਸ਼੍ਰੀ ਮਨੋਰੰਜਨ ਕਾਲੀਆ, ਸ਼੍ਰੋਮਣੀ ਅਕਾਲੀ ਦਲ ਦੇ ਸਕੱਤਰ ਜਨਰਲ ਸ੍ਰ: ਸੁਖਦੇਵ ਸਿੰਘ ਢੀਂਡਸਾ, ਮੁੱਖ ਸੰਸਦੀ ਸਕੱਤਰ ਅਤੇ ਹਲਕਾ ਵਿਧਾਇਕ ਸ਼੍ਰੀ ਰਾਜ ਖੁਰਾਣਾ, ਪੰਜਾਬ ਰਾਜ ਬਿਜਲੀ ਦੇ ਬੋਰਡ ਦੇ ਚੇਅਰਮੈਨ ਸ੍ਰ: ਐਚ.ਐਸ.ਬਰਾੜ ਅਤੇ ਪ੍ਰਬੰਧਕੀ ਮੈਂਬਰ ਸ੍ਰ: ਗੁਰਬਚਨ ਸਿੰਘ ਬਚੀ ਵੀ ਵਿਖਾਈ ਦੇ ਰਹੇ ਹਨ

ਰਾਜਪੁਰਾ ਵਿਖੇ 1320 ਮੈਗਾਵਾਟ ਦੇ ਥਰਮਲ ਪਾਵਰ ਪਲਾਂਟ ਦਾ ਨੀਂਹ ਪੱਥਰ

ਦੋ ਸਾਲਾਂ 'ਚ 24 ਘੰਟੇ, ਸਸਤੀ ਬਿਜਲੀ ਦੇਵਾਂਗੇ-ਬਾਦਲ

ਰਾਜਪੁਰਾ/ਚੰਡੀਗੜ੍ਹ, 2 ਮਾਰਚ (ਹਰੀਸ਼ ਚੰਦਰ ਬਾਗਾਂਵਾਲਾ/ਮਨੋਜ ਕੁਮਾਰ)-ਪੰਜਾਬ ਦੇ ਮੁੱਖ ਮੰਤਰੀ ਸ. ਪਰਕਾਸ਼ ਸਿੰਘ ਬਾਦਲ ਨੇ ਅੱਜ ਇੱਥੇ ਦਾਅਵਾ ਕੀਤਾ ਕਿ ਆਉਣ ਵਾਲੇ ਢਾਈ ਸਾਲਾਂ ਤੋਂ ਬਾਅਦ ਪੰਜਾਬ ਦੇ ਲੋਕਾਂ ਨੂੰ ਨਾ ਸਿਰਫ਼ 24 ਘੰਟੇ ਨਿਰਵਿਘਨ ਬਿਜਲੀ ਸਪਲਾਈ ਹਾਸਲ ਹੋਵੇਗੀ ਸਗੋਂ ਸੂਬਾ ਵਾਧੂ ਬਿਜਲੀ ਦੂਜੇ ਰਾਜਾਂ ਨੂੰ ਵੇਚਣਾ ਵੀ ਸ਼ੁਰੂ ਕਰ ਦੇਵੇਗਾ। ਨਿਰਪੱਖ ਦਰਸ਼ਕਾਂ ਅਨੁਸਾਰ ਪੰਜਾਬੀਆਂ ਦੇ ਹੁਣ ਤੱਕ ਹੋਏ ਸਭ ਤੋਂ ਵੱਡੇ ਇਕੱਠ ਨੂੰ ਸੰਬੋਧਨ ਕਰਦਿਆਂ, ਸ. ਬਾਦਲ ਨੇ ਕਿਹਾ ਕਿ ਪੰਜਾਬ ਸਰਕਾਰ ਵਲੋਂ ਇਸ ਦਿਸ਼ਾ ਵਿੱਚ ਕੀਤੀਆਂ ਗਈਆਂ ਅਣਥੱਕ ਕੋਸ਼ਿਸ਼ਾਂ ਸਦਕਾ ਆਉਣ ਵਾਲੇ ਕੁਝ ਹੀ ਸਾਲਾਂ ਵਿੱਚ ਸੂਬਾ ਦੁੱਗਣੀ ਬਿਜਲੀ, 6900 ਮੈਗਾਵਾਟ ਤੋਂ ਤਕਰੀਬਨ 14000 ਮੈਗਾਵਾਟ, ਪੈਦਾ ਕਰਨ ਦੇ ਸਮਰੱਥ ਹੋ ਜਾਵੇਗਾ। ਇੱਕ ਅੰਦਾਜ਼ੇ ਅਨੁਸਾਰ ਅੱਜ ਦੀ ਇਤਿਹਾਸਕ ਰੈਲੀ ਵਿੱਚ ਘੱਟ ਤੋਂ ਘੱਟ ਢਾਈ ਲੱਖ ਲੋਕਾਂ ਨੇ ਭਾਗ ਲਿਆ। ਇਸ ਤੋਂ ਪਹਿਲਾਂ ਸ. ਬਾਦਲ ਨੇ ਮੁਲਕ ਦੀ ਪ੍ਰਸਿੱਧ ਕੰਪਨੀ ਲਾਰਸਨ ਐਂਡ ਟੂਬਰੋ ਦੇ ਸਹਿਯੋਗ ਨਾਲ 9000 ਕਰੋੜ ਰੁਪਏ ਦੀ ਲਾਗਤ ਅਤੇ 1320 ਮੈਗਾਵਾਟ (660 ਮੈਗਾਵਾਟ ਦੀ ਸਮਰੱਥਾ ਵਾਲੇ ਦੋ ਯੂਨਿਟ) ਬਿਜਲੀ ਉਤਪਾਦਨ ਦੀ ਸਮਰੱਥਾ ਵਾਲੇ ਰਾਜਪੁਰਾ ਥਰਮਲ ਪਾਵਰ ਪਲਾਂਟ ਦਾ ਨੀਂਹ ਪੱਥਰ ਰੱਖਿਆ। ਇਹ ਪਾਵਰ ਪਲਾਂਟ ਰਾਜਪੁਰਾ ਨੇੜਲੇ ਪਿੰਡ ਨਲਾਸ ਦੀ ਹੱਦ ਵਿੱਚ 1080 ਏਕੜ ਭੂਮੀ ਉਤੇ ਬਣੇਗਾ। ਸ. ਬਾਦਲ ਨੇ ਰੈਲੀ ਨੂੰ ਸੰਬੋਧਨ ਕਰਦਿਆਂ ਕਿਹਾ ਕਿ ਇਸ ਥਰਮਲ ਪਲਾਂਟ ਦੇ ਲੱਗਣ ਨਾਲ ਨਾ ਸਿਰਫ਼ ਪੰਜਾਬ ਦੇ ਇਸ ਖਿੱਤੇ ਦੀ ਸਰਵਪੱਖੀ ਤਰੱਕੀ ਹੋਵੇਗੀ ਸਗੋਂ ਕਿੰਨੇ ਹੀ ਸਹਾਇਕ ਸਨਅਤੀ ਇਕਾਈਆਂ ਹੋਂਦ ਵਿੱਚ ਆਉਣ ਨਾਲ ਇਲਾਕੇ ਦੇ ਲੋਕਾਂ ਲਈ ਰੋਜ਼ਗਾਰ ਦੇ ਨਵੇਂ ਮੌਕੇ ਵੀ ਪੈਦਾ ਹੋਣਗੇ। ਸ. ਬਾਦਲ ਨੇ ਕਿਹਾ ਕਿ ਸੂਬੇ ਵਿੱਚ ਅਕਾਲੀ-ਭਾਜਪਾ ਸਰਕਾਰ ਬਣਨ ਦੇ ਪਹਿਲੇ ਦਿਨ ਹੀ ਇਹ ਤਹੱਈਆ ਕਰ ਲਿਆ ਗਿਆ ਸੀ ਕਿ ਸੂਬੇ ਨੂੰ ਬਿਜਲੀ ਦੇ ਖੇਤਰ ਵਿੱਚ ਆਤਮ ਨਿਰਭਰ ਬਣਾਉਣਾ ਹੈ। ਉਨ੍ਹਾਂ ਕਿਹਾ ਕਿ ਉਸ ਵੇਲੇ ਸੂਬੇ ਵਿੱਚ ਬਿਜਲੀ ਦੀ ਮੰਗ 9000 ਮੈਗਾਵਾਟ ਅਤੇ ਉਤਪਾਦਨ ਸਿਰਫ਼ 6000 ਮੈਗਾਵਾਟ ਸੀ। ਇਸ 33 ਫੀਸਦੀ ਘਾਟੇ ਨੂੰ ਪੂਰਾ ਕਰਨ ਲਈ 4 ਨਵੇਂ ਥਰਮਲ ਪਲਾਂਟ ਬਣਾਉਣ ਦਾ ਸੰਕਲਪ ਲਿਆ ਗਿਆ ਸੀ। ਉਨ੍ਹਾਂ ਦੱਸਿਆ ਕਿ 540 ਮੈਗਾਵਾਟ ਦੀ ਉਤਪਾਦਨ ਸਮਰੱਥਾ ਵਾਲਾ ਗੋਇੰਦਵਾਲ ਸਾਹਿਬ ਥਰਮਲ ਪਲਾਂਟ ਅਤੇ 1980 ਮੈਗਾਵਾਟ ਦੀ ਉਤਪਾਦਨ ਸਮਰੱਥਾ ਵਾਲਾ ਤਲਵੰਡੀ ਸਾਬੋ ਥਰਮਲ ਪਲਾਂਟ ਤੇਜ਼ੀ ਨਾਲ ਬਣ ਰਹੇ ਹਨ। ਤਲਵੰਡੀ ਸਾਬੋ ਵਾਲੇ ਥਰਮਲ ਪਲਾਂਟ ਲਈ 1000 ਕਰੋੜ ਰੁਪਏ ਦੀ ਮਸ਼ੀਨਰੀ ਅਤੇ ਸ਼੍ਰੀ ਗੋਇੰਦਵਾਲ ਸਾਹਿਬ ਦੇ ਥਰਮਲ ਪਲਾਂਟ ਲਈ 500 ਕਰੋੜ ਰੁਪਏ ਦੇ ਸਾਜ਼ੋ-ਸਾਮਾਨ ਖਰੀਦਣ ਦੇ ਆਦੇਸ਼ ਦੇ ਦਿੱਤੇ ਗਏ ਹਨ। ਸ. ਬਾਦਲ ਨੇ ਇਹ ਵੀ ਦੱਸਿਆ ਕਿ 2640 ਮੈਗਾਵਾਟ ਦੀ ਉਤਪਾਦਨ ਸਮਰੱਥਾ ਵਾਲੇ ਗਿਦੜਬਾਹਾ ਥਰਮਲ ਪਲਾਂਟ ਲਈ ਕੋਲੇ ਦੀ ਖਾਣ ਅਲਾਟ ਕਰਾਉਣ ਵਾਸਤੇ ਕੇਂਦਰੀ ਸਰਕਾਰ ਦੇ ਕੋਲਾ ਮੰਤਰਾਲੇ ਅਤੇ ਪ੍ਰਧਾਨ ਮੰਤਰੀ ਡਾ. ਮਨਮੋਹਨ ਸਿੰਘ ਨਾਲ ਜਾਤੀ ਤੌਰ ਤੇ ਇਹ ਮਸਲਾ ਉਠਾਇਆ ਗਿਆ ਹੈ। ਉਨ੍ਹਾਂ ਦੱਸਿਆ ਕਿ ਪ੍ਰਧਾਨ ਮੰਤਰੀ ਨੇ ਵਿਸ਼ਵਾਸ ਦਿਵਾਇਆ ਹੈ ਕਿ ਕੋਲੇ ਦਾ ਪ੍ਰਬੰਧ ਮਾਰਚ 2010 ਤੱਕ ਕਰ ਦਿੱਤਾ ਜਾਵੇਗਾ। ਮੁੱਖ ਮੰਤਰੀ ਨੇ ਦੱਸਿਆ ਕਿ ਕੇਂਦਰ ਸਰਕਾਰ ਵਲੋਂ ਕੌਮੀ ਪ੍ਰਾਜੈਕਟ ਐਲਾਨੇ ਗਏ 168 ਮੈਗਾਵਾਟ ਵਾਲੇ ਸ਼ਾਹਪੁਰ ਕੰਡੀ ਪ੍ਰਾਜੈਕਟ ਲਈ ਕਰਜ਼ਾ ਮਨਜ਼ੂਰ ਹੋ ਚੁੱਕਾ ਹੈ ਅਤੇ ਸੂਬੇ ਦਾ ਸਿੰਚਾਈ ਵਿਭਾਗ ਇਸ ਦਾ ਕੰਮ ਛੇਤੀ ਹੀ ਸ਼ੁਰੂ ਕਰ ਰਿਹਾ ਹੈ ਜੋ ਆਉਣ ਵਾਲੇ ਚਾਰ ਪੰਜ ਸਾਲਾਂ

☛(ਬਾਕੀ ਸਫਾ 2 'ਤੇ)

ਸਾਰੀਆਂ ਘੱਟ ਗਿਣਤੀਆਂ ਇੱਕ ਮੰਚ 'ਤੇ ਇਕੱਠੀਆਂ ਹੋਣ-ਈਸਾਈ ਆਗੂ

ਅੰਮ੍ਰਿਤਸਰ, 2 ਮਾਰਚ (ਮੋਤਾ ਸਿੰਘ)- ਪੰਜਾਬ, ਹਿਮਾਚਲ ਪ੍ਰਦੇਸ਼ ਅਤੇ ਜੰਮੂ-ਕਸ਼ਮੀਰ ਦੇ ਮਸੀਹੀ ਆਗੂਆਂ ਅਤੇ ਸਿੱਖਿਆ ਸਿਹਤ ਸੰਸਥਾਵਾਂ ਦੇ ਮੁਖੀਆਂ ਨੇ ਮੀਟਿੰਗ ਕਰਕੇ ਸਾਰੀਆਂ ਘੱਟ ਗਿਣਤੀਆਂ ਨੂੰ ਇੱਕ ਪਲੇਟਫਾਰਮ ਤੇ ਇਕੱਠੇ ਹੋਣ ਦੀ ਅਪੀਲ ਕੀਤੀ ਹੈ। ਇਸਦੀ ਆਗੂ ਅਤੇ ਐਸ. ਟੀ. ਡੀ. ਪੀ. ਦੇ ਕੋਆਰਡੀਨੇਟਰ ਡੈਨੀਅਲ ਬੀ ਦਾਸ ਨੇ ਦੱਸਿਆ ਕਿ ਸਥਾਨਕ ਰਕੋਰਟ ਰੋਡ 'ਤੇ ਸਥਿਤ ਸੇਂਟ ਪਾਲਜ ਚਰਚ ਵਿੱਚ ਅੰਮ੍ਰਿਤਸਰ ਡਾਇਓਸਿਸ (ਸੀ. ਐਨ. ਆਈ.) ਦੇ ਬਿਸ਼ਪ ਪ੍ਰਦੀਪ ਕੁਮਾਰ ਸਾਮੰਤਰਾਏ ਦੀ ਪ੍ਰਧਾਨਗੀ ਹੇਠ ਹੋਈ ਮੀਟਿੰਗ ਵਿੱਚ ਰੇਵਾ ਵਿਜੇਸ਼ ਲਾਲ ਡਾਇਰੈਕਟਰ ਲਾਈਟ ਫਾਉਡੇਸ਼ਨ ਦਿੱਲੀ, ਯੂ. ਸੀ. ਐਨ. ਆਈ. ਦੇ ਮੈਨੇਜਿੰਗ ਡਾਇਰੈਕਟਰ ਪ੍ਰੇਮ ਮਸੀਹ ਮੁੰਬਈ, ਸ੍ਰੀਮਤੀ ਸਿੰਥੀਆ ਕੁਮਾਰ ਦਿੱਲੀ, ਸੈਮਸਨ ਮਸੀਹ ਕ੍ਰਿਸਚਨ ਆਗੂ ਲੁਧਿਆਣਾ, ਪਾਦਰੀ ਆਯੂਬ ਡੈਨੀਅਲ, ਪਾਦਰੀ ਉਦੇ ਸਿੰਘ, ਡਾ. ਪਾਲ ਅਤੇ ਹੋਰ ਆਗੂਆਂ ਨੇ ਉਕਤ ਮੀਟਿੰਗ ਵਿੱਚ ਸ਼ਮੂਲੀਅਤ ਕੀਤੀ ਅਤੇ ਸੰਬੋਧਨ ਕੀਤਾ। ਮੀਟਿੰਗ ਵਿੱਚ ਮਤਾ ਪਾਸ ਕਰਕੇ ਇਹ ਵੀ ਮੰਗ ਕੀਤੀ ਗਈ ਕਿ ਸਰਕਾਰ ਜਲੰਧਰ ਵਿੱਚ ਰਾਮ ਨੌਮੀ ਦੇ ਜਲੂਸ ਦੇ ਜਿਹੜੇ ਪ੍ਰਬੰਧਕਾਂ ਨੇ ਪ੍ਰਭੂ ਯਿਸ਼ੂ ਮਸੀਹ ਦੀ ਇਤਰਾਜ਼ਯੋਗ ਤਸਵੀਰ ਦਾ ☛(ਬਾਕੀ ਸਫਾ 2 'ਤੇ)

ਭੰਨ-ਤੋੜ ਦੀ ਕਾਰਵਾਈ ਕਰਨ ਵਾਲਿਆਂ ਕੋਲੋਂ ਜਨਤਕ ਜਾਇਦਾਦ ਦੇ ਨੁਕਸਾਨ ਦੀ ਭਰਪਾਈ ਲਈ ਛੇਤੀ ਕਾਨੂੰਨ ਬਣੇਗਾ-ਸੁਖਬੀਰ ਬਾਦਲ

ਚੰਡੀਗੜ੍ਹ, 2 ਮਾਰਚ (ਹਰੀਸ਼ ਚੰਦਰ ਬਾਗਾਂਵਾਲਾ)- ਪੰਜਾਬ ਦੇ ਉੱਪ ਮੁੱਖ ਮੰਤਰੀ ਸ: ਸੁਖਬੀਰ ਸਿੰਘ ਬਾਦਲ ਨੇ ਐਲਾਨ ਕੀਤਾ ਹੈ ਕਿ ਭੰਨ-ਤੋੜ ਦੀਆਂ ਘਟਨਾਵਾਂ ਦੌਰਾਨ ਜਨਤੱਕ ਜਾਇਦਾਦ ਨੂੰ ਨੁਕਸਾਨ ਕਰਨ ਵਾਲਿਆਂ ਤੋਂ ਨੁਕਸਾਨ ਦੀ ਵਸੂਲੀ ਕਰਨ ਲਈ ਰਾਜ ਸਰਕਾਰ ਇੱਕ ਕਾਨੂੰਨ ਬਣਾਉਣ ਲਈ ਕਾਰਜ ਕਰ ਰਹੀ ਹੈ। ਸ: ਸੁਖਬੀਰ ਸਿੰਘ ਬਾਦਲ ਜਿਨ੍ਹਾਂ ਕੋਲ ਗ੍ਰਹਿ ਵਿਭਾਗ ਵੀ ਹੈ, ਨੇ ਕਿਹਾ ਕਿ ਉਨ੍ਹਾਂ ਨੇ ਅਜਿਹਾ ਖਰੜਾ ਬਿੱਲ ਲਗਭਗ ਤਿਆਰ ਕਰ ਲਿਆ ਹੈ ਅਤੇ ਏ ਜੀ ਕੋਲੋਂ ਕਾਨੂੰਨੀ ਰਾਇ ਪ੍ਰਾਪਤ ਕਰਨ ਤੋਂ ਬਾਅਦ ਸਾਡਾ ਇਸ ਨੂੰ ਕਾਨੂੰਨ ਬਣਾਉਣ ਦਾ ਇਰਾਦਾ ਹੈ। ਇਸ ਨਵੇਂ ਕਾਨੂੰਨ ਦੇ ਅਨੁਸਾਰ ਜੋ ਵੀ ਬੁਰਸ਼ਾਗਰਦੀ ਜਾਂ ਹਿੰਸਾ ਦੀਆਂ ਘਟਨਾਵਾਂ ਵਿੱਚ ਜਨਤਿਕ ਜਾਇਦਾਦ ਨੂੰ ਨੁਕਸਾਨ ਪਹੁੰਚਾਵੇਗਾ, ਉਹ ਹੀ ਨੁਕਸਾਨ ਦੀ ਭਰਪਾਈ ਕਰੇਗਾ। ਭੰਨ-ਤੋੜ ਲਈ ਜਿੰਮੇਵਾਰ ਵਿਅਕਤੀ ਕੋਲ ਨੁਕਸਾਨ ਦੇ ਬਰਾਬਰ ਦੀ ਵਸੂਲੀ ਕੀਤੀ ਜਾਵੇਗੀ। ਅੱਜ ਇਥੇ ਜਾਰੀ ਇੱਕ ਬਿਆਨ ਵਿੱਚ ਸ. ਬਾਦਲ ਨੇ ਕਿਹਾ ਕਿ ਦੇਸ਼ ਵਿੱਚ ਜਨ-ਵਿਦਰੋਹਾਂ ਦੌਰਾਨ ਜਨਤਿਕ ਜਾਇਦਾਦ ਨੂੰ ਨੁਕਸਾਨ ਕਰਨ ਦਾ ਰੁਝਾਨ ਚਿੰਤਾਜਨਕ ਹਾਲਤ ਤੱਕ ਪਹੁੰਚ ਗਿਆ ਹੈ। ਪਿਛਲੇ ਦਸ ਵਰ੍ਹਿਆਂ ਦੌਰਾਨ ਪੰਜਾਬ ਵਿੱਚ ਵੀ ਬਦਅਮਨੀ ਦੀਆਂ ਕੁਝ ਘਟਨਾਵਾਂ ਦੇਖਣ ਨੂੰ ਮਿਲੀਆਂ ਹਨ। ਕਾਨੂੰਨ ਨੂੰ ਮੰਨਣ ਵਾਲੇ ਨਾਗਰਿਕਾਂ ਵਿੱਚ ਇਹ ਜਬਰਦਸਤ ਭਾਵਨਾ ਪਾਈ ਜਾ ਰਹੀ ਹੈ ਕਿ ਕਾਨੂੰਨ ਨੂੰ ਆਪਣੇ ਹੱਥ ਵਿੱਚ ਲੈਣ ਵਾਲੇ ਤੇ ਜਨਤਿਕ ਜਾਇਦਾਦ ਨੂੰ ਨੁਕਸਾਨ ਪਹੁੰਚਾਉਣ ਵਾਲੇ ਲੋਕ ਆਮ ਤੌਰ 'ਤੇ ਬਚ ਨਿਕਲਦੇ ਹਨ ਅਤੇ ਆਮ ਲੋਕਾਂ ਵਲੋਂ ਦਿੱਤੇ ਜਾਂਦੇ ਟੈਕਸਾਂ ਦੇ ਨਾਲ ਇਕ ☛(ਬਾਕੀ ਸਫਾ 2 'ਤੇ)

ਚੰਡੀਗੜ੍ਹ ਪ੍ਰਸਾਸਨ ਵਿੱਚ ਕੰਡਕਟਰ ਭਰਤੀ ਹੋਣ ਵਾਲਿਆਂ ਦੀ ਆਸ 'ਤੇ ਪਾਣੀ ਫਿਰਿਆ

ਚੰਡੀਗੜ੍ਹ, 2 ਮਾਰਚ (ਹਰੀਸ਼ ਚੰਦਰ ਬਾਗਾਂਵਾਲਾ)-ਚੰਡੀਗੜ੍ਹ ਪ੍ਰਸ਼ਾਸਨ ਦੀਆਂ ਬੱਸਾਂ 'ਚ ਕੰਡਕਟਰ ਦੀ ਨੌਕਰੀ ਦਾ ਸੁਪਨਾ ਪਾਲੀ ਬੈਠੇ ਕਈ ਹਜ਼ਾਰ ਨੌਜਵਾਨਾਂ ਨੂੰ ਜਿੱਥੇ ਪਿਛਲੇ 6 ਸਾਲਾਂ ਤੋਂ ਧੱਕੇ ਖਾਣੇ ਪੈ ਰਹੇ ਹਨ, ਉਥੇ ਹੀ ਹੁਣ ਉਨ੍ਹਾਂ ਨੂੰ ਮਾਲੀ ਨੁਕਸਾਨ ਵੀ ਝੱਲਣਾ ਪੈ ਰਿਹਾ ਹੈ। ਪ੍ਰਾਪਤ ਜਾਣਕਾਰੀ ਅਨੁਸਾਰ ਸਾਲ 2003 ਦੇ ਜਨਵਰੀ ਮਹੀਨੇ ਵਿੱਚ ਚੰਡੀਗੜ੍ਹ ਟਰਾਂਸਪੋਰਟ ਵਿਭਾਗ ਵੱਲੋਂ 106 ਕੰਡਕਟਰਾਂ ਦੀਆਂ ਪੋਸਟਾਂ ਭਰਨ ਲਈ ਇਸ਼ਤਿਹਾਰ ਜਾਰੀ ਕੀਤਾ ਸੀ, ਜਿਸ ਵਿੱਚ ਘੱਟੋ ਘੱਟ ਯੋਗਤਾ 8ਵੀਂ ਪਾਸ ਰੱਖੀ ਗਈ ਸੀ। ਹਜ਼ਾਰਾਂ ਨੌਜਵਾਨਾਂ ਨੇ ਕੰਡਕਟਰ ਭਰਤੀ ਹੋਣ ਲਈ ਫਾਰਮ ਭਰੇ ਤੇ ਕੁਝ ਕਾਰਨਾਂ ਕਰਕੇ ਇਹ ਭਰਤੀ ਅੱਗੇ ਪਾ ਦਿੱਤੀ ਗਈ। ਫਿਰ ਨਵੰਬਰ 2005 ਵੱਚ ਫਿਰ ਤੋਂ ਕੰਡਕਟਰਾਂ ਦੀ ਭਰਤੀ ਸੰਬੰਧੀ ਇਸ਼ਤਿਹਾਰ ਛਪਿਆ ਗਿਆ ਉਨ੍ਹਾਂ ਨੌਜਵਾਨਾਂ ਵਿੱਚੋਂ ਕਈਆਂ ਨੂੰ ਉਸ ਸਮੇਂ ਵੱਡਾ ਝਟਕਾ ਲੱਗਾ ਜਦੋਂ ਇਸ ਇਸ਼ਤਿਹਾਰ ਵਿੱਚ ਘੱਟੋ ਘੱਟ ਯੋਗਤਾ ਦਸਵੀਂ ਪਾਸ ☛(ਬਾਕੀ ਸਫਾ 2 'ਤੇ)

ਪੈਟਰੋਲ-ਡੀਜ਼ਲ ਦੀਆਂ ਕੀਮਤਾਂ ਨਹੀਂ ਘਟਾਈਆਂ ਜਾਣਗੀਆਂ-ਪ੍ਰਧਾਨ ਮੰਤਰੀ

ਨਵੀਂ ਦਿੱਲੀ, 2 ਮਾਰਚ (ਵਿਸ਼ਵ ਵਾਰਤਾ)-ਪ੍ਰਧਾਨ ਮੰਤਰੀ ਡਾ. ਮਨਮੋਹਨ ਸਿੰਘ ਨੇ ਸਾਫ ਕਰ ਦਿੱਤਾ ਹੈ ਕਿ ਪੈਟਰੋਲ ਤੇ ਡੀਜ਼ਲ ਦੀਆਂ ਵਧਾਈਆਂ ਕੀਮਤਾਂ ਵਾਪਸ ਨਹੀਂ ਲਈਆਂ ਜਾਣਗੀਆਂ। ਸਾਊਦੀ ਅਰਬ ਦੌਰੇ ਤੋਂ ਭਾਰਤ ਪਰਤਣ ਸਮੇਂ ਪ੍ਰਧਾਨ ਮੰਤਰੀ ਨੇ ਕਿਹਾ ਕਿ ਜਦੋਂ ਕਿਸੇ ਚੀਜ਼ ਦੀ ਕੀਮਤ ਵਧਦੀ ਹੈ ਤਾਂ ਇਹ ਕੁਝ ਲੋਕਾਂ ਲਈ ਇਹ ਬੇਹੱਦ ਦੁਖਦਾਈ ਹੁੰਦੀ ਹੈ। ਉਨ੍ਹਾਂ ਕਿਹਾ ਕਿ ਸਾਨੂੰ ਇਸ ਮੁੱਦੇ ਨੂੰ ਦੂਰ-ਦ੍ਰਿਸ਼ਟੀ ਨਾਲ ਦੇਖਣਾ ਚਾਹੀਦਾ ਹੈ। ਉਨ੍ਹਾਂ ਕਿਹਾ ਕਿ ਜੇਕਰ ਅਸੀਂ ਜਨਤਾ ਨੂੰ ਖੁਸ਼ ਕਰਨ ਲਈ ਵਿੱਤੀ ਨੀਤੀਆਂ ਨਾਲ ਸਮਝੌਤਾ ਕਰਨ ਲੱਗ ਪਏ ਤਾਂ ਅਸੀਂ ਲੋਕਾਂ ਨੂੰ ਮਹਿੰਗਾਈ ਦੀ ਮਾਰ ਤੋਂ ਨਹੀਂ ਬਚਾ ਸਕਦੇ। ਪ੍ਰਧਾਨ ਮੰਤਰੀ ਦੇ ਇਸ ਬਿਆਨ ਨਾਲ ਤੇਲ ਦੀਆਂ ਕੀਮਤਾਂ ਲੈ ਕੇ ਜਾਰੀ ਕਿਆਸ ਅਰਾਈਆਂ 'ਤੇ ਵਿਰਾਮ ਲੱਗ ਗਿਆ ਹੈ। ਇਸ ਦੇ ਨਾਲ ਹੀ ਸਹਿਯੋਗੀ ਪਾਰਟੀਆਂ ਵੱਲੋਂ ਤੇਲ ਦੀਆਂ ਕੀਮਤਾਂ ਵਿਚ ਕਮੀ ਕਰਨ ਦੀ ☛(ਬਾਕੀ ਸਫਾ 2 'ਤੇ)

ਭਾਰਤੀ ਅਤੇ ਸ੍ਰੀਲੰਕਾਈ ਨਾਗਰਿਕ 'ਤੇ ਹਮਲਾ

ਮੈਲਬੌਰਨ, 2 ਮਾਰਚ (ਵਿਸ਼ਵ ਵਾਰਤਾ)-ਆਸਟਰੇਲੀਆ ਵਿੱਚ ਏਸ਼ੀਆਈ ਮੂਲ ਦੇ ਨਾਗਰਿਕਾਂ 'ਤੇ ਹਮਲੇ ਦਾ ਇੱਕ ਤਾਜ਼ਾ ਮਾਮਲਾ ਸਾਹਮਣੇ ਆਇਆ ਹੈ। ਮਾਮਲੇ ਦੇ ਤਹਿਤ ਸ਼ਰਾਬ ਦੇ ਨਸ਼ੇ ਵਿੱਚ ਟੱਲੀ ਹਮਲਾਵਰਾਂ ਨੇ ਸ੍ਰੀਲੰਕਾਈ ਮੂਲ ਦੇ ਇੱਕ ਨਾਗਰਿਕ ਅਤੇ ਉਹਨਾਂ ਦੀ ਭਾਰਤੀ ਪਤਨੀ ਨੂੰ ਆਪਣਾ ਨਿਸ਼ਾਨਾ ਬਣਾਉਂਦਿਆਂ ਹੋਏ ਉਹਨਾਂ 'ਤੇ ਨਸਲਵਾਦੀ ਟਿੱਪਣੀਆਂ ਕੀਤੀ। ਰਿਪੋਰਟ ਅਨੁਸਾਰ ਨਸ਼ੇ ਵਿੱਚ ਟੱਲੀ ਲਗਭਗ 25 ਲੋਕਾਂ ਨੇ 60 ਸਾਲਾ ਰਣਜੀਤ ਸਹਿਸਰਾਨਮਨ ਅਤੇ ਉਹਨਾਂ ਦੀ ਭਾਰਤੀ ਮੂਲ ਦੀ ਪਤਨੀ ਅਗਲਿਆ 'ਤੇ ਉਹਨਾਂ ਦੇ ਕਾਰਾਕਸ ਡਾਊਨ ਸਥਿਤ ਘਰ 'ਤੇ ਐਤਵਾਰ ਦੀ ਸਵੇਰ ਹਮਲਾ ਕੀਤਾ। ਸਹਿਸਰਾਨਮਨ ਨੇ ਆਪਣੇ ਬਿਆਨ ਵਿੱਚ ਕਿਹਾ ਕਿ ਉਹਨਾਂ ਨੇ ਪੁਲਿਸ ਦੇ ਆਉਣ ਤੱਕ ਹਮਲਵਰਾਂ ਨਾਲ ਸੰਘਰਸ਼ ਕੀਤਾ ਅਤੇ ਉਹਨਾਂ ਨੂੰ ਖਦੇੜਿਆ। ਪਿਛਲੇ 19 ਸਾਲ ਤੋਂ ਆਸਟਰੇਲੀਆ ਵਿੱਚ ਰਹਿ ਰਹੇ ਸਹਿਸਰਾਨਮਨ ਨੇ ਦੱਸਿਆ ਕਿ ਸਮੂਹ ਦੇ ਲੋਕਾਂ ਨੇ ਉਹਨਾਂ 'ਤੇ ਹਮਲਾ ਕੀਤਾ ਅਤੇ ਨਕਸਲਵਾਦੀ ਗਾਲਾਂ ਕੱਢੀਆਂ। ਸਮੂਹ ਵਿੱਚ ਜ਼ਿਆਦਾਤਰ ਮੈਂਬਰ ਗੋਰੇ ਸਨ ਜੋ ਉਹਨਾਂ ਦੇ ਘਰ ਦੇ ਪਿੱਛੇ ਦੀ ਵਾੜ ਨੂੰ ਤੋੜ ਕੇ ਉਹਨਾਂ ਦੇ ਘਰ ਵਿੱਚ ਘੁਸੇ ਸਨ।

ਅੱਜ ਦੀ ਆਵਾਜ਼ ਦੇ ਸੰਪਾਦਕ ਦਾ ਯੂ. ਏ. ਈ. 'ਚ ਕਈ ਥਾਂ ਸਨਮਾਨ

ਡੁਬੱਈ 2 ਮਾਰਚ (ਆਵਾਜ਼ ਨਿਊਜ਼ ਸਰਵਿਸ)-ਸੰਯੁਕਤ ਅਰਬ ਅਮੀਰਾਤ (ਯੂ. ਏ. ਈ.) ਦੇ ਸੰਖੇਪ ਦੌਰੇ ਉਪਰ ਪਧਾਰੇ ਰੋਜ਼ਾਨਾ 'ਅੱਜ ਦੀ ਆਵਾਜ਼' ਦੇ ਸੰਪਾਦਕ ਸ. ਬਲਜੀਤ ਸਿੰਘ ਬਰਾੜ ਦਾ ਵੱਖ-ਵੱਖ ਸ਼ਹਿਰਾਂ ਦੀ ਸੰਗਤ ਵੱਲੋਂ ਨਿੱਘਾ ਸਵਾਗਤ ਕੀਤਾ ਗਿਆ। ਪੰਜਾਬੀ ਪੱਤਰਕਾਰੀ ਵਿੱਚ ਪਾਏ ਉੱਘੇ ਯੋਗਦਾਨ ਲਈ ਉਨ੍ਹਾਂ ਨੂੰ ਡੁਬਈ ਅਤੇ ਹੋਰਨੀ ਥਾਈਂ ਉਚੇਚੇ ਤੌਰ 'ਤੇ ਸਨਮਾਨਿਤ ਕੀਤਾ ਗਿਆ। ਡੁਬੱਈ ਵਿਖੇ ਉੱਘੇ ਕਾਰੋਬਾਰੀ ਅਤੇ ਪ੍ਰਸਿੱਧ ਇਮੇਜ਼ ਗਰੁੱਪ ਆਫ਼ ਕੰਪਨੀ ਦੇ ਚੇਅਰਮੈਨ ਭਾਈ ਹਰਜਿੰਦਰ ਸਿੰਘ ਦੀ ਅਗਵਾਈ ਹੇਠ ਕਰਵਾਏ ਇੱਕ ਵਿਸ਼ੇਸ਼ ਪ੍ਰਭਾਵਸ਼ਾਲੀ ਸਮਾਗਮ ਵਿੱਚ ਸਨਮਾਨ ਚਿੰਨ੍ਹ ਅਤੇ ਇੱਕਵੰਜਾ ਹਜ਼ਾਰ ਰੁਪਏ ਦੇ ਨਗਦ ਇਨਾਮ ਨਾਲ ਸਨਮਾਨਿਤ ਕੀਤਾ ਗਿਆ। ਡੁਬਈ, ਆਬੂਧਾਬੀ, ਸ਼ਾਰਜ਼ਾਹ ਅਤੇ ਕੁਝ ਹੋਰ ਸ਼ਹਿਰਾਂ ਦੇ ਗੁਰੂ ਘਰਾਂ ਵਿਖੇ ਸੰਗਤ ਨੇ ਉਨ੍ਹਾਂ ਨੂੰ ਉਚੇਚੇ ਤੌਰ 'ਤੇ ਬੁਲਾਇਆ ਅਤੇ ਸਨਮਾਨ ਦਿੱਤਾ।

ਡੁਬਈ ਵਿਖੇ ਹੋਏ ਪ੍ਰਮੁੱਖ ਸਨਮਾਨ ਸਮਾਗਮ ਵਿੱਚ ਯੂ. ਏ. ਈ. ਉੱਘੇ ਕਾਰੋਬਾਰੀ ਅਤੇ ਸਮਾਜਿਕ ਆਗੂ ਹਾਜ਼ਰ ਸਨ। ਇਸ ਸਮਗਾਮ ਦੀ ਪ੍ਰਧਾਨਗੀ ਕਰਦਦਿਆਂ ਭਾਈ ਹਰਜਿੰਦਰ ਸਿੰਘ ਨੇ ਇਸ ਗੱਲ 'ਤੇ ਜ਼ੋਰ ਦਿੱਤਾ ਕਿ ਪੰਜਾਬੀ ਅਤੇ ਸਿੱਖ ਭਾਈਚਾਰੇ ਨੂੰ ☛(ਬਾਕੀ ਸਫਾ 2 'ਤੇ)

ਡੁਬੱਈ ਵਿਖੇ ਹੋਏ ਵਿਸ਼ੇਸ਼ ਸਨਮਾਨ ਸਮਾਰੋਹ 'ਚ ਸ. ਬਲਜੀਤ ਸਿੰਘ ਬਰਾੜ, ਭਾਈ ਹਰਜਿੰਦਰ ਸਿੰਘ, ਭਾਈ ਕਰਨੈਲ ਸਿੰਘ ਅਤੇ ਭਾਈ ਜਸਵੰਤ ਸਿੰਘ ਰੋਡੇ ਤੋਂ ਸਨਮਾਨ ਹਾਸਲ ਕਰਦੇ ਹੋਏ।

13ਵੀਂ ਪੰਜਾਬ ਵਿਧਾਨ ਸਭਾ ਦਾ ਬਜਟ ਸੈਸ਼ਨ 4 ਤੋਂ

ਬਜਟ ਪੇਸ਼ ਹੋਵੇਗਾ 16 ਮਾਰਚ ਨੂੰ

ਚੰਡੀਗੜ੍ਹ, 2 ਮਾਰਚ (ਹਰੀਸ਼ ਚੰਦਰ ਬਾਗਾਂਵਾਲਾ)-ਤੇਰਵੀਂ ਪੰਜਾਬ ਵਿਧਾਨ ਸਭਾ ਦਾ 9ਵਾਂ ਸੈਸ਼ਨ 4 ਮਾਰਚ ਤੋਂ ਸ਼ੁਰੂ ਹੋ ਕੇ 24 ਮਾਰਚ ਤੱਕ ਚੱਲੇਗਾ। ਇਹ ਜਾਣਕਾਰੀ ਦਿੰਦਿਆਂ ਵਿਧਾਨ ਸਭਾ ਦੇ ਸਕੱਤਰ ਵੇਦ ਪ੍ਰਕਾਸ਼ ਨੇ ਦੱਸਿਆ ਕਿ ਮੌਜੂਦਾ ਬਜਟ ਸੈਸ਼ਨ 4 ਮਾਰਚ ਨੂੰ ਬਾਅਦ ਦੁਪਹਿਰ 2 ਵਜੇ ਰਾਜਪਾਲ ਪੰਜਾਬ ਸ਼ਿਵਰਾਜ ਵੀ. ਪਾਟਿਲ ਦੇ ਭਾਸ਼ਣ ਨਾਲ ਸ਼ੁਰੂ ਹੋਵੇਗਾ ਤੇ 2010-11 ਦਾ ਬਜਟ ਅਨੁਮਾਨ 16 ਮਾਰਚ ਨੂੰ ਪੇਸ਼ ਕੀਤਾ ਜਾਵੇਗਾ। ਸਕੱਤਰ ਅਨੁਸਾਰ 4 ਮਾਰਚ ਨੂੰ ਸ਼ੁਰੂ ਹੋ ਰਹੇ ਇਸ ਸਮਾਗਮ ਵਿਚ 5 ਮਾਰਚ ਨੂੰ ਵਿਛੜੀਆਂ ਸ਼ਖਸੀਅਤਾਂ ਨੂੰ ਸ਼ਰਧਾਂਜਲੀ ਪੇਸ਼ ਕੀਤੀ ਜਾਵੇਗੀ। ਇਹ ਸੈਸ਼ਨ ਸਵੇਰ ਦਾ ਹੀ ਹੋਵੇਗਾ। ਇਸ ਤੋਂ ਬਾਅਦ 6 ਤੇ 7 ਮਾਰਚ ਨੂੰ ਛੁੱਟੀ ਰਹੇਗੀ। 8 ਮਾਰਚ ਸੋਮਵਾਰ ਨੂੰ ਸੈਸ਼ਨ ਬਾਅਦ ਦੁਪਹਿਰ 2 ਵਜੇ ਸ਼ੁਰੂ ਹੋਵੇਗਾ, ਜਿਸ ਵਿਚ ਗਵਰਨਰ ਭਾਸ਼ਣ 'ਤੇ ਧੰਨਵਾਦ ਦਾ ਮਤਾ ਪੇਸ਼ ਹੋਵੇਗਾ ਅਤੇ ਬਹਿਸ ਹੋਵੇਗੀ। 9 ਤੇ 10 ਮਾਰਚ ਦੇ ਸਵੇਰ ਵਾਲੇ ਸੈਸ਼ਨਾਂ ਵਿਚ ਵੀ ਰਾਜਪਾਲ ਦੇ ਭਾਸ਼ਣ 'ਤੇ ਬਹਿਸ ਹੋਵੇਗੀ, 11 ਮਾਰਚ ਨੂੰ ਗੈਰ ਸਰਕਾਰੀ ਕੰਮਕਾਜ, ਜਦ ਕਿ 12 ਮਾਰਚ ਨੂੰ ਵਿਧਾਨਿਕ ਕੰਮਕਾਜ ਹੋਵੇਗਾ, 13 ਤੇ 14 ਮਾਰਚ ਨੂੰ ਛੁੱਟੀ ਹੋਵੇਗੀ, 15 ਮਾਰਚ ਨੂੰ ਭਾਰਤ ਦੇ ਕੰਪਟਰੋਲਰ ਅਤੇ ਆਡੀਟਰ ਜਨਰਲ ਦੀ ਸਾਲ 2008-09 ਦੀ ਰਿਪੋਰਟ ਅਤੇ ਪੰਜਾਬ ☛(ਬਾਕੀ ਸਫਾ 2 'ਤੇ)

ਇੰਗਲੈਂਡ ਨੇ ਦੱਖਣੀ ਅਫ਼ਰੀਕਾ ਨੂੰ 6-4 ਨਾਲ ਹਰਾਇਆ

ਨਵੀਂ ਦਿੱਲੀ/ਜਲੰਧਰ, 2 ਮਾਰਚ (ਕਮਲਜੀਤ ਥਾਬਲਕੇ)- ਇੰਗਲੈਂਡ ਨੇ ਆਪਣਾ ਜਿੱਤ ਦਾ ਸਿਲਸਿਲਾ ਸ਼ੁਰੂ ਰੱਖਦੇ ਹੋਏ ਮੰਗਲਵਾਰ ਨੂੰ ਹਾਕੀ ਵਿਸ਼ਵ ਕੱਪ ਦੇ ਗਰੁੱਪ ਬੀ. ਦੇ ਮੈਚ 'ਚ ਦੱਖਣੀ ਅਫਰੀਕਾ 'ਤੇ 6-4 ਦੀ ਸ਼ਾਨਦਾਰ ਜਿੱਤ ਦਰਜ ਕਰਦੇ ਹੋਏ ਸੈਮੀਫਾਈਨਲ ਵੱਲ ਮਜ਼ਬੂਤੀ ਦੇ ਕਦਮ ਵਧਾਏ। ਪਹਿਲੇ ਮੈਚ 'ਚ ਆਸਟਰੇਲੀਆ ਨੂੰ 3-1 ਨਾਲ ਹਾਰਨ ਵਾਲੇ ਇੰਗਲੈਂਡ ਵੱਲੋਂ ਰਿਚਰਡ ਮੈਨਟਲ (13ਵੇਂ ਅਤੇ 56ਵੇਂ ਮਿੰਟ), ਰੋਬ ਮੌਰ (23ਵੇਂ), ਐਸ਼ਲ ਜੈਕਸਨ (42ਵੇਂ), ਨਿਕ ਕੈਟਲਿਨ (44ਵੇਂ) ਅਤੇ ਇਆਨ ਮੈਕਆਿ (45ਵੇਂ) ਨੇ ਗੋਲ ਕੀਤੇ ਜਦਕਿ ਦੱਖਣੀ ਅਫ਼ਰੀਕਾ ਵੱਲੋਂ ਮਰਵਿਨ ਹਾਰਪਰ (9ਵੇਂ ਅਤੇ 53ਵੇਂ ਮਿੰਟ), ਨੋਰਿਸ ਜੌਨਸ ਲਾਉਡ (24ਵੇਂ) ਅਤੇ ਥਰਟਨ ਮੈਕਡੋਡ (67ਵੇਂ) ਨੇ ਗੋਲ ਕੀਤਾ। ਇੰਗਲੈਂਡ ਅਤੇ ਦੱਖਣੀ ਅਫ਼ਰੀਕਾ ਦੋਵਾਂ ਨੇ ਆਪਣੀ ਸ਼ੁਰੂਆਤ ਹੌਲੀ ਕੀਤੀ ਅਤੇ ਇੱਕ ਦੂਸਰੇ ਨੂੰ ਸਮਝਣ ਦੀ ਰਣਨੀਤੀ 'ਤੇ ਜ਼ੋਰ ਦਿੱਤਾ। ਦੱਖਣੀ ਅਫ਼ਰੀਕਾ ਨੇ 9ਵੇਂ ਮਿੰਟ 'ਚ ਹਾਰਪਰ ਦੇ ਗੋਲ ਦੀ ਮਦਦ ਨਾਲ ਬੜਤ ਬਣਾਈ ਜਦ ਇਸ ਸਟਰਾਈਕਰ ਨੇ ਜਸਟਿਲ ਰੀਡ ਰੋਸ ਦੇ ਸ਼ਾਨਦਾਰ ☛(ਬਾਕੀ ਸਫਾ 2 'ਤੇ)

ਵਣਜਾਰਾ ਸਮਾਜ ਦੀ ਪ੍ਰਤੀਨਿਧਤਾ ਲਈ ਜਗੀਰ ਸਿੰਘ ਨੂੰ ਰਾਜ ਸਭਾ 'ਚ ਭੇਜਣ ਦੀ ਮੰਗ

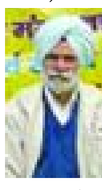

ਜਲੰਧਰ, 2 ਮਾਰਚ (ਅ.ਬ.) ਪੰਜਾਬ ਦੀਆਂ ਵਣਜਾਰਾ ਭਾਈਚਾਰੇ ਨਾਲ ਸਬੰਧਤ ਵੱਖ-ਵੱਖ ਜੱਥੇਬੰਦੀਆਂ ਅਤੇ ਸਖਸ਼ੀਅਤਾਂ ਨੇ ਕਾਂਗਰਸ ਪ੍ਰਧਾਨ ਸੋਨੀਆ ਗਾਂਧੀ, ਪੰਜਾਬ ਕਾਂਗਰਸ ਦੇ ਪ੍ਰਧਾਨ ਸ. ਮਹਿੰਦਰ ਸਿੰਘ ਕੇ. ਪੀ. ਤੋਂ ਮੰਗ ਕੀਤੀ ਹੈ ਕਿ ਪੰਜਾਬ ਦੇ ਵਣਜਾਰਾ ਭਾਈਚਾਰੇ ਦੀ ਸੰਸਦ ਵਿੱਚ ਪ੍ਰਤੀਨਿਧਤਾ ਕਰਨ ਲਈ ਇਸ ਭਾਈਚਾਰੇ ਦੇ ਪ੍ਰਮੁੱਖ ਆਗੂ ਆਲ ਇੰਡੀਆ ਸੰਤ ਸੇਵਾ ਲਾਲ ਵਣਜਾਰਾ ਮਹਾਂਸੰਘ ਦੇ ਕਾਰਜਕਾਰੀ ਕੌਮੀ ਪ੍ਰਧਾਨ ਸ. ਜਗੀਰ ਸਿੰਘ ਨੂੰ ਰਾਜ ਸਭਾ ਦਾ ਪੰਜਾਬ ਤੋਂ ਮੈਂਬਰ ਬਣਾ ਕੇ ਭੇਜਿਆ ਜਾਵੇ। ਆਗੂਆਂ ਨੇ ਕਿਹਾ ਹੈ ਕਿ ਰਾਜ ਸਭਾ ਦੀਆਂ ਖ਼ਾਲੀ ਹੋ ਰਹੀਆਂ ਪੰਜਾਬ ਤੋਂ ਸੀਟਾਂ ਨਵੇਂ ਸਿਰੇਓਂ ਭਰਨ ਦੀ ਪ੍ਰੀਕ੍ਰਿਆ ਸਮੇਂ ਵਣਜਾਰਾ ਭਾਈਚਾਰੇ ਨੂੰ ਯੋਗ ਪ੍ਰਤੀਨਿਧਤਾ ਦੇ ਕੇ ਪੰਜਾਬ ਵਿੱਚ ਇਸ ਭਾਈਚਾਰੇ ਨੂੰ ਬਣਦਾ ਮਾਣ ਦਿੱਤਾ ਜਾਵੇ। ਇਸ ਸਬੰਧ ਵਿੱਚ ਵਿਚਾਰ ਪ੍ਰਗਟ ਕਰਦਿਆਂ ਐਡਵੋਕੇਟ ਇੰਦਰ ਸਿੰਘ ਚੰਡੀਗੜ੍ਹ, ਡਾ. ਦਰਸ਼ਨ ਸਿੰਘ ਚੰਡੀਗੜ੍ਹ, ਸ. ਰੁਲਦਾ ਸਿੰਘ ਪਰਮਾਰ ਲੁਧਿਆਣਾ, ਸ. ਕਸ਼ਮੀਰ ਸਿੰਘ ਅੰਮ੍ਰਿਤਸਰ, ਸ. ਦਰਸ਼ਨ ਸਿੰਘ ਲੇਹਿਲ ਫਗਵਾੜਾ, ਮੱਖਣ ਸਿੰਘ ਨਵਾਂ ਸ਼ਹਿਰ, ਗਿਆਨ ਸਿੰਘ ਹੁਸਿਆਰਪੁਰ ਅਤੇ ਹੋਰ ਪ੍ਰਮੁੱਖ ਆਗੂਆਂ ਨੇ ਕਿਹਾ ਹੈ ਕਿ ਇਸ ਮਾਮਲੇ ਵਿੱਚ ਉਹ ਛੇਤੀ ਹੀ ਪੰਜਾਬ ਕਾਂਗਰਸ ਦੇ ਪ੍ਰਧਾਨ ਸ. ਮਹਿੰਦਰ ਸਿੰਘ ਕੇ. ☛(ਬਾਕੀ ਸਫਾ 2 'ਤੇ)

ਕਬਾੜ ਦੀ ਦੂਕਾਨ 'ਚ ਬੰਬ ਫਟਣ ਨਾਲ 2 ਦੀ ਮੌਤ, ਤਿੰਨ ਜ਼ਖਮੀ

ਮ੍ਰਿਤਕਾਂ ਦੇ ਪਰਿਵਾਰਾਂ ਨੂੰ 1-1 ਲੱਖ ਅਤੇ ਜ਼ਖਮੀਆਂ ਨੂੰ 50-50 ਹਜ਼ਾਰ ਰੁਪਏ ਮੁਆਵਜ਼ਾ ਦੇਣ ਦਾ ਐਲਾਨ

ਪਠਾਨਕੋਟ, 2 ਮਾਰਚ (ਜਥੇਦਾਰ)-ਇੱਥੋਂ 6 ਕਿਲੋਮੀਟਰ ਦੂਰ ਮਮੂਨ ਕੈਂਟ ਵਿਖੇ ਇੱਕ ਕਵਾੜ ਦੀ ਦੁਕਾਨ ਵਿੱਚ ਬਾਅਦ ਦੁਪਹਿਰ ਇੱਕ ਬੰਬ ਫਟਣ ਨਾਲ ਮੌਕੇ 'ਤੇ ਦੋ ਵਿਅਕਤੀਆਂ ਦੀ ਮੌਤ ਹੋ ਗਈ ਅਤੇ ਤਿੰਨ ਗੰਭੀਰ ਰੂਪ ਵਿੱਚ ਫੱਟੜ ਹੋ ਗਏ, ਜਿਨ੍ਹਾਂ ਨੂੰ ਨੇੜੇ ਦੇ ਹਸਪਤਾਲਾਂ ਵਿੱਚ ਤੁਰੰਤ ਦਾਖਲ ਕਰਵਾ ਦਿੱਤਾ ਗਿਆ। ਫੱਟੜ ਹੋਏ ਵਿਅਕਤੀਆਂ ਵਿੱਚ ਇੱਕ ਦੀ ਹਾਲਤ ਚਿੰਤਾਜਨਕ ਦੱਸੀ ਜਾ ਰਹੀ ਹੈ। ਪ੍ਰਾਪਤ ਕੀਤੀ ਜਾਣਕਾਰੀ ਅਨੁਸਾਰ ਮਮੂਨ ਵਿਖੇ ਬਜ਼ਾਰ ਵਿੱਚ ਪੈਂਦੀ ਇੱਕ ਕਬਾੜ ਦੀ ਦੁਕਾਨ 'ਤੇ ਜਦੋਂ ਕਬਾੜੀਆਂ ਦਾ ਨੌਕਰ ਕੰਮ ਕਰ ਰਿਹਾ ਸੀ ਤਾਂ ਉਸ ਨੇ ਹਥੌੜਾ ਕਿਸੇ ਗੋਲ ਚੀਜ਼ 'ਤੇ ਮਾਰਿਆ ਤਾਂ ਉਸ ਵਿੱਚੋਂ ਬੰਬ ਨਿਕਲ ਕੇ ਫਟ ਗਿਆ। ਜਿਸ ਨਾਲ ਦੁਕਾਨ ਦਾ ਮਾਲਿਕ ਕਬਾੜੀਆ ਬਿੱਲੂ ਵਾਸੀ ਮਾਮੂਨ ਅਤੇ ਨੌਕਰ ਭਿੰਡੀ ਮੌਕੇ 'ਤੇ ਹੀ ਦਮ ਤੋੜ ਗਏ, ਜਦੋਂ ਬੰਬ ਫਟਿਆ ਤਾਂ ਉਥੋਂ ਦੇ ਵਸਨੀਕਾਂ ਵਿੱਚ ਹਾਹਾਕਾਰ ਮੱਚ ਗਈ। ਧਮਾਕਾ ਇੰਨਾ ਜਬਰਦਸਤ ਸੀ ਕਿ ਜਿਸ ਦੁਕਾਨ ਵਿੱਚ ਇਹ ਬੰਬ ਫਟਿਆ ਉਹ ਦੋ ਮੰਜ਼ਿਲਾ ਇਮਾਰਤ ਮਿੱਟੀ ਦੀ ਢੇਰੀ ਵਿੱਚ ਵਾਂਗੂੰ ਢਹਿ ਢੇਰੀ ਹੋ ਗਈ। ਆਲੇ ਦੁਆਲੇ ਰਹਿੰਦੇ ਲੋਕਾਂ ਦੇ ਘਰਾਂ ਦੇ ਸ਼ੀਸ਼ੇ ਵੀ ਟੁੱਟ ਗਏ ਅਤੇ ਲੋਕਾਂ ਵਿੱਚ ਦਹਿਸ਼ਤ ਦਾ ਮਾਹੌਲ ਬਣ ☛(ਬਾਕੀ ਸਫਾ 2 'ਤੇ)

ਇੱਕ ਹੋਰ ਅਮਰੀਕੀ ਭਾਰਤੀ ਓਬਾਮਾ ਪ੍ਰਸ਼ਾਸਨ 'ਚ

ਵਾਸ਼ਿੰਗਟਨ, 2 ਮਾਰਚ (ਵਿਸ਼ਵ ਵਾਰਤਾ)-ਓਬਾਮਾ ਪ੍ਰਸ਼ਾਸਨ ਵਿੱਚ ਭਾਰਤੀ ਮੂਲ ਦੇ ਅਮਰੀਕੀਆਂ ਦੀ ਮੌਜੂਦਗੀ ਲਗਾਤਾਰ ਵਧ ਰਹੀ ਹੈ। ਹੁਣ ਇੱਕ ਹੋਰ ਭਾਰਤੀ ਅਮਰੀਕੀ ਨੂੰ ਅਮਰੀਕੀ ਰਾਸ਼ਟਰਪਤੀ ਨੂੰ 'ਕਲਾ ਸਲਾਹਕਾਰ ਕਮੇਟੀ' ਵਿੱਚ ਚੁਣਿਆ ਗਿਆ ਹੈ। ਓਬਾਮਾ ਨੇ ਪ੍ਰਸਿੱਧ ਭਾਰਤੀ ਅਮਰੀਕੀ ਅਟਾਰਨੀ ਐਮੀ ਕੇ ਸਿੰਘ ਨੂੰ 'ਜਾਨ ਆਫ਼ ਕੈਨੇਡੀ ਸੈਂਟਰ ਫਾਰ ਪਰਫਾਰਮਿੰਗ ਆਰਟਸ' ਲਈ ਕਲਾ ਸੰਬੰਧੀ ਰਾਸ਼ਟਰਪਤੀ ਦੀ ਸਲਾਹਕਾਰ ਕਮੇਟੀ ਵਿੱਚ ਨਿਯੁਕਤ ਕੀਤਾ ਗਿਆ ਹੈ। ਵ੍ਹਾਈਟ ਹਾਊਸ ਨੇ ਦੱਸਿਆ ਕਿ ਓਬਾਮਾ ਦੇ ਗ੍ਰਹਿ ਨਗਰ ਸ਼ਿਕਾਗੋ ਦੀ ਨਿਵਾਸੀ ਐਮੀ ਕੇ ਸਿੰਘ ਮਨੋਰੰਜਨ, ਵਿਗਿਆਪਨ ਅਤੇ ਬਾਜ਼ਾਰ ਸੰਬੰਧੀ ਮਾਮਲਿਆਂ ਵਿੱਚ ਵਕਾਲਤ ਕਰਦੀ ਰਹੀ ਹੈ।

ਅਕਾਲੀ ਦਲ ਬਾਦਲ ਅਤੇ ਕਾਂਗਰਸ ਰਲ ਮਿਲਕੇ ਲੋਕਾਂ ਨੂੰ ਬੇਵਕੂਫ਼ ਬਣਾ ਰਹੇ ਹਨ-ਰਵੀਇੰਦਰ

ਸ਼੍ਰੋਮਣੀ ਕਮੇਟੀ ਚੋਣਾਂ 'ਚ ਗਠਜੋੜ ਲਈ 6 ਮੈਂਬਰੀ ਕਮੇਟੀ ਬਣਾਈ

ਜਲੰਧਰ 2 ਮਾਰਚ (ਪ.ਪ.)-ਅਕਾਲੀ ਦਲ 1920 ਦੀ ਕਾਰਜਕਾਰਣੀ, ਜ਼ਿਲ੍ਹਾ ਪ੍ਰਧਾਨਾਂ ਅਤੇ ਸਮੂਹ ਵਿੰਗਾਂ ਦੀ ਇਕ ਅਹਿਮ ਮੀਟਿੰਗ ਅੱਜ ਗੁਰ ਦੁਆਰਾ ਬਾਬਾ ਬੰਦਾ ਸਿੰਘ ਬਹਾਦਰ ਨੇੜੇ ਵਰਕਸ਼ਪ ਚੌਕ ਜਲੰਧਰ ਵਿਖੇ ਪਾਰਟੀ ਪ੍ਰਧਾਨ ਅਤੇ ਪੰਜਾਬ ਦੇ ਸਾਬਕਾ ਸਪੀਕਰ ਸ: ਰਵੀਇੰਦਰ ਸਿੰਘ ਦੀ ਪ੍ਰਧਾਨਗੀ ਹੇਠ ਹੋਈ। ਮੀਟਿੰਗ ਵਿਚ ਕੀਤੀਆਂ ਗਈਆਂ ਵਿਚਾਰਾਂ ਦੇ ਆਧਾਰ 'ਤੇ ਬਾਅਦ ਵਿਚ ☛(ਬਾਕੀ ਸਫਾ 2 'ਤੇ)

ਸਮਕਾਲੀ ਦ੍ਰਿਸ਼ਟੀਕੋਣ

ਪ੍ਰਵਾਸੀ ਸਭਾ ਪੰਜਾਬ ਸਿਆਸੀ ਖੇਡ ਦਾ ਅਖਾੜਾ ਬਣ ਗਈ

ਸ੍ਰ. ਗੁਰਬਖਸ਼ ਸਿੰਘ ਵਿਰਕ
ਮੁੱਖ ਸੰਪਾਦਕ ਹਫਤਾਵਾਰੀ
'ਦੇਸ ਪ੍ਰਦੇਸ਼' ਯੂ.ਕੇ.

ਇੱਕ ਦਹਾਕਾ ਪਹਿਲਾਂ ਜਦ ਵਿਦੇਸ਼ਾਂ ਵਿੱਚ ਵੱਸਦੇ ਪੰਜਾਬੀਆਂ ਦੀਆਂ ਸਮੱਸਿਆਵਾਂ ਨਾਲ ਨਜਿੱਠਣ ਲਈ ਪੰਜਾਬ ਵਿੱਚ ਸਰਕਾਰੀ ਸਰਪ੍ਰਸਤੀ ਹੇਠ ਜੋ 'ਪ੍ਰਵਾਸੀ ਸਭਾ ਪੰਜਾਬ' ਕਾਇਮ ਕੀਤੀ ਗਈ ਸੀ, ਉਸ ਨਾਲ ਪ੍ਰਵਾਸੀਆਂ ਨੂੰ ਇਹ ਆਸ ਬੱਝੀ ਸੀ ਕਿ ਦੇਸ਼ ਵਿੱਚ ਉਨ੍ਹਾਂ ਨਾਲ ਜੋ ਵਧੀਕੀਆਂ ਹੁੰਦੀਆਂ ਹਨ, ਉਨ੍ਹਾਂ ਦਾ ਅੰਤ ਹੋ ਜਾਵੇਗਾ। ਸ਼ੁਰੂ ਵਿੱਚ ਸਭਾ ਨਾਲ ਜੁੜੇ ਲੋਕਾਂ ਨੇ ਆਪਣੀ ਮਿਹਨਤ ਅਤੇ ਸਰਕਾਰੀ ਅਸਰ ਰਸੂਖ ਦੀ ਵਰਤੋਂ ਨਾਲ ਬਹੁਤ ਸਾਰੀਆਂ ਔਕੜਾਂ ਦਾ ਨਿਪਟਾਰਾ ਵੀ ਕਰਵਾਇਆ। ਪ੍ਰਵਾਸੀਆਂ ਦੇ ਮਕਾਨਾਂ, ਦੁਕਾਨਾਂ ਅਤੇ ਜ਼ਮੀਨਾਂ ਜਾਇਦਾਦਾਂ, ਉਪਰ ਵਰ੍ਹਿਆਂ ਪੁਰਾਣੇ ਕਬਜ਼ਿਆਂ ਨੂੰ ਖਤਮ ਕਰਵਾਉਣ ਲਈ ਪੁਰਾਣੇ ਕਾਨੂੰਨਾਂ ਵਿੱਚ ਸੋਧ ਕੀਤੀ ਗਈ। ਇਨ੍ਹਾਂ ਯਤਨਾਂ ਨੇ ਪ੍ਰਵਾਸੀਆਂ ਨੂੰ ਇਸ ਗੱਲ ਦੀ ਤਸੱਲੀ ਦਿੱਤੀ ਕਿ ਸਰਕਾਰ ਨੇ ਉਨ੍ਹਾਂ ਦੀ ਬਾਂਹ ਫੜੀ ਹੈ। ਇਸ ਮਾਮਲੇ ਵਿੱਚ ਸਭਾ ਦੇ ਮੁੱਢਲੇ ਸੰਸਥਾਪਕਾਂ ਸ੍ਰ. ਪ੍ਰੇਮ ਸਿੰਘ ਐਡਵੋਕੇਟ ਅਤੇ ਉਸ ਵੇਲੇ ਦੇ ਕਮਿਸ਼ਨਰ ਜਲੰਧਰ ਸ੍ਰੀ ਵਾਸਤਵਾ ਦਾ ਰੋਲ ਸ਼ਲਾਘਾਯੋਗ ਰਿਹਾ ਹੈ। ਇਹ ਦੋਵੇਂ ਸੱਜਣ ਕਿਸੇ ਤਰ੍ਹਾਂ ਦੀ ਧੜੇਬੰਦੀ ਅਤੇ ਸਿਆਸਤ ਤੋਂ ਉਪਰ ਉਠ ਕੇ ਸਿਰਫ ਪ੍ਰਵਾਸੀਆਂ ਦੇ ਹਿੱਤਾਂ ਦੀ ਪੂਰਤੀ ਦੇ ਨਿਸ਼ਾਨੇ ਨੂੰ ਸਮਰਪਿਤ ਹੋਏ ਸਨ। ਪ੍ਰਵਾਸੀਆਂ ਵੱਲੋਂ ਵੀ ਇਨ੍ਹਾਂ ਨੂੰ ਭਰਵਾਂ ਹੁੰਗਾਰਾ ਮਿਲਿਆ। ਪਹਿਲੇ ਤਿੰਨ ਸਾਲਾਂ ਦੌਰਾਨ ਹੀ ਸਭਾ ਦੇ ਖਜ਼ਾਨੇ ਵਿੱਚ ਇੱਕ ਕਰੋੜ ਦੀ ਰਕਮ ਮੈਂਬਰਸ਼ਿਪ ਫੀਸ ਵਜੋਂ ਜਮ੍ਹਾਂ ਹੋਈ, ਜੋ ਹੁਣ ਚਾਰ ਕਰੋੜ ਤੱਕ ਪਹੁੰਚ ਗਈ ਹੈ। ਇਸ ਦੇ ਵਿਆਜ ਨਾਲ ਸਭਾ ਦਾ ਖਰਚਾ ਅੱਜ ਵੀ ਚੱਲ ਰਿਹਾ ਹੈ। ਪਰ ਪਿਛਲੇ ਕਰੀਬ ਪੰਜ ਸਾਲ ਤੋਂ ਇਹ ਸਭਾ ਵੀ ਸਿਆਸਤਦਾਨਾਂ ਦੀ ਜਕੜ ਵਿੱਚ ਚਲੀ ਗਈ ਹੈ। ਹਾਲਾਂ ਕਿ ਮੈਂਬਰਾਂ ਦੀਆਂ ਵੋਟਾਂ ਨਾਲ ਚੁਣੇ ਨਵੇਂ ਪ੍ਰਧਾਨ ਕਮਲਜੀਤ ਸਿੰਘ ਹੇਅਰ ਨੇ ਆਪਣੇ ਕਾਰੋਬਾਰ ਵਿੱਚੋਂ ਵਿਹਲ ਕੱਢ ਕੇ ਸਭਾ ਦੇ ਕੰਮਾਂ ਲਈ ਕਾਫੀ ਸਮਾਂ ਖਰਚ ਕੀਤਾ ਹੈ।

ਉਨ੍ਹਾਂ ਨੇ ਬਾਹਰੋਂ ਗਏ ਹਰੇਕ ਪ੍ਰਵਾਸੀ ਦੀਆਂ ਔਕੜਾਂ ਨੂੰ ਸੁਣਿਆ ਅਤੇ ਉਨ੍ਹਾਂ ਦੇ ਹੱਲ ਲਈ ਯਤਨ ਕੀਤੇ। ਉਨ੍ਹਾਂ ਨੇ ਡਿਪਟੀ ਮੁੱਖ ਮੰਤਰੀ ਸ੍ਰ. ਸੁਖਬੀਰ ਸਿੰਘ ਬਾਦਲ ਦੇ ਸਹਿਯੋਗ ਨਾਲ ਸੂਬੇ ਦੇ ਹਰੇਕ ਜ਼ਿਲ੍ਹੇ ਵਿੱਚ ਪ੍ਰਵਾਸੀਆਂ ਦੇ ਰੁਕੇ ਹੋਏ ਕੰਮ ਪਹਿਲ ਦੇ ਆਧਾਰ ਉਪਰ ਕਰਵਾਉਣ ਦਾ ਬੰਦੋਬਸਤ ਕੀਤਾ। ਪਰ ਜਿਵੇਂ ਹੀ ਹਰ ਚੰਗੇ ਉੱਦਮ ਉਪਰਾਲੇ ਨੂੰ ਠਿੱਬੀ ਦੇਣਾ ਪੰਜਾਬੀਆਂ ਦੇ ਸੁਭਾਅ ਦਾ ਇੱਕ ਹਿੱਸਾ ਹੈ, ਇਸ ਸਭਾ ਦੁਆਲੇ ਵੀ ਕੁਝ ਸਵਾਰਥੀ ਤੇ ਈਰਖਾਲੂ ਲੋਕ ਇਸ ਵਧੀਆ ਕਾਰਜ ਵਿੱਚ ਅਨਿੜਵਾਂ ਖੜ੍ਹੀਆਂ ਕਰਦੇ ਰਹੇ ਹਨ। ਇਸ ਵਾਰ ਸਭਾ ਦੀ ਸਾਲਾਨਾ ਚੋਣ 14 ਫਰਵਰੀ ਨੂੰ ਕਰਵਾਉਣ ਦਾ ਐਲਾਨ ਕਰੀਬ ਇੱਕ ਮਹੀਨਾ ਪਹਿਲਾਂ ਕੀਤਾ ਗਿਆ ਸੀ। ਇਸ ਚੋਣ ਵਿੱਚ ਹਿੱਸਾ ਲੈਣ ਲਈ ਪ੍ਰਦੇਸਾਂ ਵਿੱਚ ਵੱਸਦੇ ਪੰਜਾਬੀਆਂ ਨੇ ਆਪਣੇ ਰੁਝੇਵਿਆਂ ਵਾਲੇ ਕਾਰੋਬਾਰ ਵਿੱਚੋਂ ਵਿਹਲ ਕੱਢ ਕੇ ਪੰਜਾਬ ਪਹੁੰਚੇ, ਪਰ ਉਦੋਂ ਉਨ੍ਹਾਂ ਨੂੰ ਭਾਰੀ ਹੈਰਾਨੀ ਹੋਈ, ਜਦ ਚੋਣ ਦੇ ਸਿਰਫ ਇੱਕ ਹਫਤਾ ਪਹਿਲਾਂ ਜਲੰਧਰ ਪਹੁੰਚੇ ਮੁੱਖ ਮੰਤਰੀ ਸ੍ਰ. ਬਾਦਲ ਨੇ ਇਹ ਚੋਣ ਮੁਲਤਵੀ ਕਰਕੇ ਸਭਾ ਦੀਆਂ ਸਾਰੀਆਂ ਤਾਕਤਾਂ ਕਮਿਸ਼ਨਰ ਦੇ ਹਵਾਲੇ ਕਰਕੇ ਪ੍ਰਧਾਨ ਨੂੰ ਕਾਰਜਕਾਰੀ ਪ੍ਰਧਾਨ ਬਣਾ ਦਿੱਤਾ। ਸਰਕਾਰ ਵੱਲੋਂ ਇਹ ਕਾਰਵਾਈ ਮੌਜੂਦਾ ਪ੍ਰਧਾਨ ਦੀ ਥਾਂ ਕਿਸੇ ਅਕਾਲੀ ਨੂੰ ਪ੍ਰਧਾਨ ਬਣਾਉਣ ਲਈ ਕੀਤੀ ਗਈ ਹੈ। ਇਸ ਐਲਾਨ ਨਾਲ ਪੰਜਾਬ ਪੁੱਜੇ ਪ੍ਰਵਾਸੀਆਂ ਵਿੱਚ ਭਾਰੀ ਰੋਹ ਹੈ। ਉਹ ਮਹਿਸੂਸ ਕਰਦੇ ਹਨ ਕਿ ਸਮੂਹ ਪ੍ਰਵਾਸੀਆਂ ਦੇ ਹਿੱਤਾਂ ਲਈ ਕੰਮ ਕਰਨ ਵਾਲੀ ਸਭਾ ਦੀ ਸਿਆਸੀ ਸਵਾਰਥਾਂ ਦੀ ਭੇਟ ਚੜ੍ਹ ਗਈ ਹੈ। ਅਸੀਂ ਮਹਿਸੂਸ ਕਰਦੇ ਹਾਂ ਕਿ ਜੇਕਰ ਪੰਜਾਬ ਸਰਕਾਰ ਸਹੀ ਅਰਥਾਂ ਵਿੱਚ ਪ੍ਰਵਾਸੀਆਂ ਦੀ ਹਿਤੈਸ਼ੀ ਹੈ ਤਾਂ ਉਸ ਨੂੰ ਆਪਣੀ ਗਲਤੀ ਦਾ ਸੁਧਾਰ ਕਰਦਿਆਂ ਸਭਾ ਦੇ ਅਹੁਦੇਦਾਰਾਂ ਨੂੰ ਆਪਣਾ ਕੰਮ ਅਜ਼ਾਦੀ ਨਾਲ ਕਰਨ ਦੀ ਖੁੱਲ੍ਹ ਦੇਣੀ ਚਾਹੀਦੀ ਹੈ।

(**ਸੰਪਾਦਕੀ 'ਦੇਸ ਪ੍ਰਦੇਸ਼'** 26 **ਜਨਵਰੀ** 2010)