www.ajdiawaaz.com

ਅੱਜ ਦੀ ਆਵਾਜ਼

info@ajdiawaaz.com
awaaznewsdesk@gmail.com

ਕੀਮਤ 2 ਰੁਪਏ

• ਜਲੰਧਰ 12 ਜੂਨ, 2010 ਸਨਿਚਰਵਾਰ • 30 ਜੇਠ ਨਾਨਕਸ਼ਾਹੀ ਸੰਮਤ 542 • ਸਾਲ 26 • ਅੰਕ ਨੰ. 59 • Postel Regd. No. PB/0007/09-2011

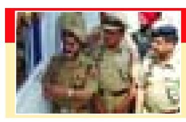

ਪੰਜਾਬ ਪੁਲੀਸ ਜਲਦ ਹੀ ਨਕਸਲੀ ਗਰੁੱਪਾਂ ਦੀ ਸ਼ਨਾਖਤ ਕਰਕੇ ਕਾਰਵਾਈ ਕਰੇਗੀ-ਗਿੱਲ 3

ਸੰਪਾਦਕੀ
ਕਿਸਾਨਾਂ ਨਾਲ ਫੇਰ ਭੱਦਾ ਮਜ਼ਾਕ 4

ਦੇਸ਼ ਦੁਨੀਆਂ
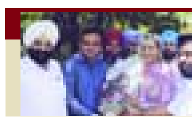

ਵਫਦ ਕੇਂਦਰੀ ਮੰਤਰੀ ਅੰਬਿਕਾ ਸੋਨੀ ਨੂੰ ਮਿਲਿਆ 8

ਭੋਪਾਲ ਗੈਸ ਤ੍ਰਾਸਦੀ ਬਾਰੇ ਸੱਚਾਈ ਸਾਹਮਣੇ ਲਿਆਵੇ ਅਰਜੁਨ ਸਿੰਘ-ਚੌਹਾਨ

ਨਵੀਂ ਦਿੱਲੀ, 11 ਜੂਨ (ਵਿਸ਼ਵ ਵਾਰਤਾ)-ਭੋਪਾਲ ਗੈਸ ਤ੍ਰਾਸਦੀ 'ਤੇ ਲਗਾਤਾਰ ਚੁੱਪ ਬੈਠੇ ਅਰਜੁਨ ਸਿੰਘ ਤੋਂ ਮੱਧ ਪ੍ਰਦੇਸ਼ ਦੇ ਮੁੱਖ ਮੰਤਰੀ ਸ਼੍ਰੀ ਸ਼ਿਵਰਾਜ ਸਿੰਘ ਚੌਹਾਨ ਨੇ ਜਵਾਬ ਮੰਗਿਆ ਹੈ। ਸ਼੍ਰੀ ਚੌਹਾਨ ਨੇ ਸੂਬੇ ਦੇ ਤਤਕਾਲੀਨ ਮੁੱਖ ਮੰਤਰੀ ਅਰਜੁਨ ਸਿੰਘ ਤੋਂ ਉਨ੍ਹਾਂ ਹਾਲਾਤਾਂ ਬਾਰੇ ਸਵਾਲ ਕੀਤਾ ਹੈ, ਜਿਨ੍ਹਾਂ ਦੇ ਤਹਿਤ ਵਾਰੇਨ ਐਂਡਰਸਨ ਫਰਾਰ ਹੋਣ ਵਿਚ ਸਫ਼ਲ ਹੋ ਗਿਆ ਸੀ। ਪੱਤਰਕਾਰਾਂ ਨਾਲ ਗੱਲਬਾਤ ਦੌਰਾਨ ਉਨ੍ਹਾਂ ਕਿਹਾ ਕਿ ਭੋਪਾਲ ਗੈਸ ਪੀੜ੍ਹਤਾਂ ਨੂੰ ਹਰ ਕੀਮਤ ਉਤੇ ਨਿਆਂ ਦਿਵਾਇਆ ਜਾਵੇਗਾ। ਚੌਹਾਨ ਨੇ ਕਿਹਾ ਕਿ ਉਨ੍ਹਾਂ ਨੇ ਅਰਜੁਨ ਸਿੰਘ ਨੂੰ ਚਿੱਠੀ ਲਿਖ ਕੇ ਉਨ੍ਹਾਂ ਹਾਲਾਤਾਂ ਬਾਰੇ ਪੁੱਛਿਆ ਹੈ, ਜਿਨ੍ਹਾਂ ਕਾਰਨ ਯੂਨੀਅਨ ਕਾਰਬਾਈਡ ਦੇ ਤਤਕਾਲੀਨ ਮੁੱਖ ਕਾਰਜ ਅਧਿਕਾਰੀ

☛(ਬਾਕੀ ਸਫਾ 2 'ਤੇ)

ਦੱਖਣੀ ਅਫਰੀਕਾ 'ਚ ਫੁੱਟਬਾਲ ਦਾ ਮਹਾਂਕੁੰਭ

★ ਦੱਖਣੀ ਅਫਰੀਕਾ-ਮੈਕਸਿਕੋ ਵਿਚਕਾਰ ਪਹਿਲਾ ਮੈਚ ★ ਕੁੱਲ 64 ਮੈਚ ਖੇਡੇ ਜਾਣਗੇ ★ 32 ਦੇਸ਼ ਲੈ ਰਹੇ ਨੇ ਹਿੱਸਾ ★ ਫਾਈਨਲ ਮੈਚ 11 ਜੁਲਾਈ ਨੂੰ

ਜੋਹਾਨਸਬਰਗ, 11 ਜੂਨ (ਇੰਟ.)- ਇਹ ਪਹਿਲੀ ਵਾਰ ਹੈ ਕਿ ਫੁੱਟਬਾਲ ਵਿਸ਼ਵ ਕੱਪ ਅਫਰੀਕੀ ਮਹਾਂਦੀਪ ਵਿਚ ਕਰਵਾਇਆ ਜਾ ਰਿਹਾ ਹੈ। ਅੱਜ ਇਥੇ ਚੱਲੇ 40 ਮਿੰਟ ਦੇ ਉਦਘਾਟਨ ਸਮਾਰੋਹ ਵਿਚ 1581 ਕਲਾਕਾਰਾਂ ਨੇ ਆਪਣੇ ਕਲਾ ਦੇ ਜੌਹਰ ਵਿਖਾਏ, ਜਿਨ੍ਹਾਂ ਵਿਚ ਕਈ ਮੰਨੀ-ਪਰਮੰਨੀਆਂ ਹਸਤੀਆਂ ਵੀ ਸ਼ਾਮਿਲ ਹਨ। ਸਟੇਡੀਅਮ ਪੂਰੀ ਤਰ੍ਹਾਂ ਨਹੀਂ ਭਰ ਪਾਇਆ ਕਿਉਂਕਿ ਬਹੁਤ ਸਾਰੇ ਦਰਸ਼ਕ ਟ੍ਰੈਫਿਕ ਜਾਮ ਵਿਚ ਫਸੇ ਰਹੇ ਅਤੇ ਪ੍ਰੋਗਰਾਮ ਵਿਚ ਪਹੁੰਚ ਨਹੀਂ ਪਾਏ। ਸਮਾਰੋਹ ਦਾ ਉਦਘਾਟਨ ਦੱਖਣੀ ਅਫਰੀਕਾ ਦੇ ਰਾਸ਼ਟਰਪਤੀ ਜੇਕਬ ਜ਼ੂਮਾ

☛(ਬਾਕੀ ਸਫਾ 2 'ਤੇ)

ਵਿਸ਼ਵ ਕੱਪ ਤੋਂ ਪਹਿਲਾਂ ਮੰਡੇਲਾ ਨੂੰ ਸਦਮਾ, ਪੜਪੋਤੀ ਦੀ ਮੌਤ

ਜੋਹਾਨਸਬਰਗ, 11 ਜੂਨ (ਵਿਸ਼ਵ ਵਾਰਤਾ)- ਫੁਟਬਾਲ ਵਿਸ਼ਵ ਕੱਪ ਦੀ ਅੱਜ ਤੋਂ ਹੋ ਰਹੀ ਸ਼ੁਰੂਆਤ ਤੋਂ ਪਹਿਲਾਂ ਦੱਖਣੀ ਅਫਰੀਕਾ ਦੇ ਸਾਬਕਾ ਰਾਸ਼ਟਰਪਤੀ ਨੈਲਸਨ ਮੰਡੇਲਾ ਨੂੰ ਉਸ ਸਮੇਂ ਗਹਿਰਾ ਸਦਮਾ ਲੱਗਿਆ ਜਦੋਂ ਉਨ੍ਹਾਂ ਦੀ 13 ਸਾਲਾ ਪੜਪੋਤੀ ਜ਼ੈਨਾਨੀ ਦੀ ਇਕ ਸੜਕ ਹਾਦਸੇ ਵਿਚ ਮੌਤ ਹੋ ਗਈ। ਇਹ ਹਾਦਸਾ ਮੰਡੇਲਾ ਦੇ ਵਿਸ਼ਵ ਕੱਪ ਦੇ ਉਦਘਾਟਨੀ ਸਮਾਰੋਹ ਵਿਚ ਹਿੱਸਾ ਲੈਣ ਤੋਂ ਕੁਝ ਘੰਟੇ ਪਹਿਲਾਂ ਵਾਪਰਿਆ।

☛(ਬਾਕੀ ਸਫਾ 2 'ਤੇ)

ਛੇਵੇਂ ਪਾਤਸ਼ਾਹੀ ਦਾ ਗੁਰਗੱਦੀ ਦਿਵਸ ਸ਼ਰਧਾ ਭਾਵਨਾ ਨਾਲ ਮਨਾਇਆ

ਅੰਮ੍ਰਿਤਸਰ: 11 ਜੂਨ (ਮੋਤਾ ਸਿੰਘ)- ਮੀਰੀ ਪੀਰੀ ਦੇ ਮਾਲਕ ਛੇਵੇਂ ਪਾਤਸ਼ਾਹ ਸਾਹਿਬ ਸ੍ਰੀ ਗੁਰੂ ਹਰਿਗੋਬਿੰਦ ਸਾਹਿਬ ਜੀ ਦਾ ਗੁਰਗੱਦੀ ਦਿਵਸ ਸ੍ਰੀ ਅਕਾਲ ਤਖ਼ਤ ਸਾਹਿਬ ਵਿਖੇ ਬੜੀ ਸ਼ਰਧਾ ਭਾਵਨਾ ਨਾਲ ਮਨਾਇਆ ਗਿਆ। ਸ੍ਰੀ ਦਰਬਾਰ ਸਾਹਿਬ ਦੇ ਮੈਨੇਜਰ ਸ. ਬਲਬੀਰ ਸਿੰਘ ਨੇ ਜਾਣਕਾਰੀ ਦਿੰਦਿਆਂ ਦੱਸਿਆ ਕਿ ਗੁਰਗੱਦੀ ਦਿਵਸ ਨੂੰ ਸਮਰਪਿਤ ਸ੍ਰੀ ਅਕਾਲ ਤਖ਼ਤ ਸਾਹਿਬ ਵਿਖੇ ਸ੍ਰੀ ਅਖੰਡ ਪਾਠ ਸਾਹਿਬ ਦੇ ਭੋਗ ਉਪਰੰਤ ਸੱਚਖੰਡ ਸ੍ਰੀ ਹਰਿਮੰਦਰ ਸਾਹਿਬ ਦੇ ਹਜ਼ੂਰੀ ਰਾਗੀ ਜਥਿਆਂ ਨੇ ਇਲਾਹੀ ਬਾਣੀ ਦਾ ਕੀਰਤਨ ਕੀਤਾ। ਸ੍ਰੀ ਅਕਾਲ ਤਖ਼ਤ ਸਾਹਿਬ ਦੇ ਸਨਮੁਖ ਢਾਡੀ ਦੀਵਾਨ ਸਜਾਏ ਗਏ ਜਿਥੇ ਨਾਮਵਰ ਢਾਡੀ ਜਥਿਆਂ ਨੇ ਢਾਡੀ ਵਾਰਾਂ ਰਾਹੀਂ ਸੰਗਤਾਂ ਨੂੰ ਗੁਰ-ਇਤਿਹਾਸ ਨਾਲ ਜੋੜਿਆ। ਸ੍ਰੀ ਅਕਾਲ ਤਖ਼ਤ ਸਾਹਿਬ ਅਤੇ ਸੱਚਖੰਡ ਸ੍ਰੀ ਹਰਿਮੰਦਰ ਸਾਹਿਬ ਨੂੰ ਫੁੱਲਾਂ ਨਾਲ ਬਹੁਤ ਸੁੰਦਰ ਢੰਗ ਨਾਲ ਸਜਾਇਆ ਗਿਆ। ਭਾਰੀ ਗਿਣਤੀ 'ਚ ਸੰਗਤਾਂ ਸ੍ਰੀ ਅਕਾਲ ਤਖ਼ਤ ਸਾਹਿਬ ਤੇ ਸੱਚਖੰਡ ਸ੍ਰੀ ਹਰਿਮੰਦਰ ਸਾਹਿਬ ਵਿਖੇ ਨਤਮਸਤਕ ਹੋਈਆਂ, ਸਜੇ ਦੀਵਾਨ 'ਚ ਹਾਜ਼ਰੀਆਂ ਭਰੀਆਂ ਅਤੇ ਇਲਾਹੀ ਬਾਣੀ ਦਾ ਕੀਰਤਨ ਸਰਵਣ ਕੀਤਾ। ਅੱਜ ਸਵੇਰੇ ੧੦ ਤੋਂ ਦੁਪਹਿਰ ੧੨ ਵਜੇ ਤੱਕ ਸ੍ਰੀ ਅਕਾਲ ਤਖ਼ਤ ਸਾਹਿਬ, ਸੱਚਖੰਡ ਸ੍ਰੀ ਹਰਿਮੰਦਰ ਸਾਹਿਬ ਤੇ ਗੁਰਦੁਆਰਾ ਬਾਬਾ ਅਟੱਲ ਰਾਏ ਜੀ ਵਿਖੇ ਜਲੌ ਸਜਾਏ

☛(ਬਾਕੀ ਸਫਾ 2 'ਤੇ)

ਪੰਜਾਬੀ ਮਾਂ ਬੋਲੀ ਦੇ ਵਿਕਾਸ ਲਈ ਕੋਈ ਕਸਰ ਬਾਕੀ ਨਹੀਂ ਛੱਡਾਂਗੇ-ਘੁੰਨਸ

ਬਰਨਾਲਾ, 11 ਜੂਨ (ਵਿਸ਼ਵ ਵਾਰਤਾ)-ਜ਼ਿਲ੍ਹਾ ਬਰਨਾਲਾ ਵਿਚ ਵਿਆਪਕ ਤੌਰ 'ਤੇ ਪੰਜਾਬੀ ਮਾਂ ਬੋਲੀ ਦੇ ਵਿਕਾਸ ਲਈ ਕੋਈ ਕਸਰ ਬਾਕੀ ਨਹੀਂ ਛੱਡੀ ਜਾਵੇਗੀ, ਹਰ ਪ੍ਰਕਾਰ ਨਾਲ ਸਰਕਾਰੀ ਤੇ ਗੈਰ ਸਰਕਾਰੀ ਅਦਾਰਿਆਂ, ਦਫਤਰਾਂ ਤੇ ਹੋਰਨਾਂ ਥਾਵਾਂ 'ਤੇ ਲੋਕਾਂ ਦੇ ਸਹਿਯੋਗ ਨਾਲ ਆਉਂਦੇ ਸਮੇਂ ਵਿਚ ਆਰੰਭੇ ਜਾਣਗੇ ਤੇ ਕੌਮੀ ਤਿਉਹਾਰਾਂ ਨੇ ਪੰਜਾਬੀ ਨੂੰ ਅੱਗੇ ਸਤਿਕਾਰਯੋਗ ਸਥਾਨ ਦੇਵਾਂਗੇ। ਇਹ ਵਿਚਾਰ ਸੰਤ ਬਲਵੀਰ ਸਿੰਘ ਘੁੰਨਸ ਵਿਧਾਇਕ ਅਤੇ ਚੇਅਰਮੈਨ ਜ਼ਿਲ੍ਹਾ ਪੱਧਰੀ ਪੰਜਾਬੀ ਰਾਜ ਭਾਸ਼ਾ ਸੋਧ ਐਕਟ 2008 ਦੇ ਮੁਖੀ ਨੇ ਪ੍ਰਗਟ ਕੀਤੇ।

ਉਨ੍ਹਾਂ ਕਿਹਾ ਕਿ ਬਰਨਾਲਾ ਜ਼ਿਲ੍ਹਾ ਸਾਹਿਤਕਾਰਾਂ ਦੀ ਰਾਜਧਾਨੀ ਹੈ। ਜਿਥੋਂ ਦੇ ਨਾਮਵਰ ਲੇਖਕ ਦੁਨੀਆ ਪੱਧਰ ਤੱਕ ਜਾਣੇ ਜਾਂਦੇ ਹਨ। ਇਸ ਮੌਕੇ 'ਤੇ ਉਨ੍ਹਾਂ ਨੇ ਸਭ ਤੋਂ ਪਹਿਲਾਂ ਰਾਮ ਸਰੂਪ ਅਣਖੀ ਜੋ ਕਿ ਪਿਛਲੇ ਸਮੇਂ ਚਲਾਣਾ ਕਰ ਗਏ ਸਨ, ਸਮੂਹ ਮੈਂਬਰਾਨ ਵਜੋਂ ਸ਼ਰਧਾਂਜਲੀ ਭੇਂਟ ਕੀਤੀ ਗਈ ਤੇ ਦੱਸਿਆ ਗਿਆ ਕਿ ਉਨ੍ਹਾਂ ਦੇ ਨਾਮ ਤੇ ਰਾਮ ਸਰੂਪ ਅਣਖੀਂ ਯਾਦਗਾਰੀ ਲਾਇਬ੍ਰੇਰੀ ਮਿਉਂਸਪਲ ਕਮੇਟੀ ਦੇ ਦਫਤਰ ਖੋਲੀ ਜਾ ਰਹੀ ਹੈ। ਬਰਨਾਲਾ ਦੇ ਸਾਹਿਤਕਾਰਾਂ ਦੇ ਸਦਕੇ ਅੱਜ ਮੈਂ ਇਸ ਮੁਕਾਮ 'ਤੇ ਹਾਂ। ਉਨ੍ਹਾਂ ਨੇ ਕਮੇਟੀ ਦੇ ਮੈਂਬਰਾਂ ਦੇ ਸਨਾਖਤੀ ਕਾਰਡ ਤੁਰੰਤ ਬਨਾਉਣ ਦਾ ਭਰੋਸਾ ਦਿੱਤਾ ਤੇ ਕਿਹਾ ਕਿ ਭਾਸ਼ਾ ਦੇ ਵਿਕਾਸ ਲਈ ਹਰ ਸੰਭਵ ਯਤਨ ਕੀਤੇ ਜਾਣਗੇ। ਅਗਲੀ ਮੀਟਿੰਗ ਵੀ ਜਲਦੀ ਕੀਤੀ ਜਾਵੇਗੀ। ਜ਼ਿਲ੍ਹੇ ਵਿਚ ਭਾਸ਼ਾ ਵਿਭਾਗ ਦਾ ਦਫਤਰ ਵੀ ਖੋਲਿਆ ਜਾਵੇਗਾ। ਮਾਂ ਬੋਲੀ ਪੰਜਾਬੀ ਲਈ ਆਉਂਦੀਆਂ ਮੁਸ਼ਕਿਲਾਂ ਨੂੰ ਦੂਰ

ਸ੍ਰ ਬਲਵਿੰਦਰ ਸਿੰਘ ਭੂੰਦੜ, ਮੈਂਬਰ ਰਾਜ ਸਭਾ ਬਣਨ ਉਪਰੰਤ ਸ੍ਰੀ ਦਰਬਾਰ ਸਾਹਿਬ ਅੰਮ੍ਰਿਤਸਰ ਵਿਖੇ ਪ੍ਰਮਾਤਮਾ ਦਾ ਸ਼ੁਕਰਾਨਾ ਕਰਦੇ ਹੋਏ। (ਖੱਬੇ) ਸ੍ਰ ਬਲਵਿੰਦਰ ਸਿੰਘ ਭੂੰਦੜ ਨੂੰ ਮੈਂਬਰ ਰਾਜ ਸਭਾ ਬਣਨ ਉਪਰੰਤ ਸ੍ਰੀ ਦਰਬਾਰ ਸਾਹਿਬ ਪਹੁੰਚਣ ਤੇ ਸੂਚਨਾ ਕੇਂਦਰ ਵਿਖੇ ਸ਼੍ਰੋਮਣੀ ਗੁਰਦਵਾਰਾ ਪ੍ਰਬੰਧਕ ਕਮੇਟੀ ਦੇ ਆਹੁਦੇਦਾਰ ਸਿਰੋਪਾਓ ਅਤੇ ਸ੍ਰੀ ਦਰਬਾਰ ਸਾਹਿਬ ਦਾ ਚਿਤਰ ਦੇ ਕੇ ਸਨਮਾਨਤ ਕਰਦੇ ਹੋਏ।

ਰਾਜ ਸਭਾ ਦਾ ਮੈਂਬਰ ਬਣਨ ਉਪਰੰਤ ਭੂੰਦੜ ਸ੍ਰੀ ਹਰਿਮੰਦਰ ਸਾਹਿਬ ਵਿਖੇ ਨਤਮਸਤਕ ਹੋਏ

ਅੰਮ੍ਰਿਤਸਰ: 11 ਜੂਨ (ਮੋਤਾ ਸਿੰਘ)- ਸੀਨੀਅਰ ਅਕਾਲੀ ਆਗੂ ਤੇ ਸ਼੍ਰੋਮਣੀ ਅਕਾਲੀ ਦਲ ਦੇ ਜਨਰਲ ਸਕੱਤਰ ਸ. ਬਲਵਿੰਦਰ ਸਿੰਘ ਭੂੰਦੜ ਰਾਜ ਸਭਾ ਦੇ ਮੈਂਬਰ ਬਣਨ ਉਪਰੰਤ ਅੱਜ ਆਪਣੇ ਪ੍ਰੀਵਾਰਕ ਮੈਂਬਰਾਂ ਸਮੇਤ ਅਕਾਲ ਪੁਰਖ ਦਾ ਸ਼ੁਕਰਾਨਾ ਕਰਨ ਲਈ ਸੱਚਖੰਡ ਸ੍ਰੀ ਹਰਿਮੰਦਰ ਸਾਹਿਬ ਵਿਖੇ ਨਤਮਸਤਕ ਹੋਏ ਅਤੇ ਸ੍ਰੀ ਹਰਿਮੰਦਰ ਸਾਹਿਬ ਵਿਖੇ ਸਜੇ ਹੋਏ ਜਲੌਂ ਦੇ ਦਰਸ਼ਨ ਕੀਤੇ ਤੇ ਸਿਰੋਪਾਓ ਦੀ ਬਖਸ਼ਿਸ਼ ਪ੍ਰਾਪਤ ਕੀਤੀ।

ਉਨ੍ਹਾਂ ਦੇ ਨਾਲ ਉਨ੍ਹਾਂ ਦੀ ਧਰਮ ਪਤਨੀ ਸ੍ਰੀਮਤੀ ਬਲਵੰਤ ਕੌਰ ਅਤੇ ਹੋਰ ਕਈ ਸੀਨੀਅਰ ਅਕਾਲੀ ਆਗੂ ਵੀ ਸਨ।

☛(ਬਾਕੀ ਸਫਾ 2 'ਤੇ)

ਭਾਰਤ ਵਿਸ਼ਵ ਦੀ ਅਰਥ-ਵਿਵਸਥਾ ਤੇ ਰਾਜਨੀਤੀ 'ਚ ਨਿਭਾਅ ਰਿਹਾ ਹੈ ਅਹਿਮ ਭੂਮਿਕਾ-ਤਿਵਾੜੀ

ਲੁਧਿਆਣਾ, 11 ਜੂਨ (ਸਚਦੇਵਾ)- ਕਾਂਗਰਸ ਦੇ ਕੌਮੀ ਬੁਲਾਰੇ ਤੇ ਲੁਧਿਆਣਾ ਤੋਂ ਲੋਕ ਸਭਾ ਦੇ ਮੈਂਬਰ ਸ੍ਰੀ ਮਨੀਸ਼ ਤਿਵਾੜੀ ਨੇ ਸਿਡਨੀ ਦੀ ਲੋਈ ਇੰਸਟੀਚਿਊਟ ਰਾਊਂਡਟੇਬਲ ਵਿਖੇ 'ਵਿਸ਼ਵ ਵਿੱਚ ਭਾਰਤ ਦੀ ਬਦਲਦੀ ਭੂਮਿਕਾ' ਦੇ ਵਿਸ਼ੇ ਉੱਤੇ ਬੋਲਦੇ ਹੋਏ ਕਿਹਾ ਕਿ ਭਾਰਤ ਇੱਕ ਵਿਲੱਖਣ ਅਤੇ ਪੁਰਾਣੀ ਸੱਭਿਅਤਾ ਵਾਲਾ ਦੇਸ਼ ਹੈ ਅਤੇ ਇਸ ਅਤਿਅੰਤ ਮੁਕਾਬਲੇ ਭਰੀ ਵਿਸ਼ਵ ਦੀ ਅਰਥ-ਵਿਵਸਥਾ ਅਤੇ ਰਾਜਨੀਤੀ ਵਿੱਚ ਇੱਕ ਅਹਿਮ ਤੇ ਮਜ਼ਬੂਤ ਭੂਮਿਕਾ ਨਿਭਾਅ ਰਿਹਾ ਹੈ।

ਉਨ੍ਹਾਂ ਨੇ ਕਿਹਾ ਕਿ ਭਾਰਤ ਵਿੱਚ ਜਿੱਥੇ ਇਸ ਗੱਲ ਦੀ ਵੀ ਚੁਣੌਤੀ ਹੈ ਕਿ ਕਿਵੇਂ ਲੋਕਾਂ ਦਾ ਜੀਵਨ ਪੱਧਰ ਉੱਤੇ ਚੁੱਕਿਆ ਜਾਵੇ, ਉਥੇ ਹੀ ਗਲੋਬਲ ਅਤੇ ਵਿਸ਼ਵ ਦੀ ਅਰਥ-ਵਿਵਸਥਾ ਨੂੰ ਮਜ਼ਬੂਤ ਕਰਨ ਵਿੱਚ ਆਪਣਾ ਲੋੜੀਂਦਾ ਯੋਗਦਾਨ ਦੇ ਰਿਹਾ ਹੈ। ਉਨ੍ਹਾਂ ਨੇ ਇਸ ਗੱਲ 'ਤੇ ਵੀ ਜ਼ੋਰ ਦਿੱਤਾ ਕਿ ਹਿੰਦੁਸਤਾਨ ਵਿੱਚ ਲੱਗਭੱਗ 7 ਕਰੋੜ ਮੱਤਦਾਤਾ ਹਨ। ਹੁਣ ਤੱਕ ਭਾਰਤ ਵਿੱਚ ਬਹੁਤ ਹੀ ਸਾਫ-ਸੁਥਰੀ ਚੋਣ ਪ੍ਰਕਿਰਿਆ ਸਥਾਪਿਤ ਕਰਨ ਵਿੱਚ ਕਾਮਯਾਬ ਰਿਹਾ ਹੈ, ਜਿਸ ਕਰਕੇ ਉਥੇ ਗੰਭੀਰ ਆਰਥਿਕ ਅਤੇ ਰਾਜਨੀਤਕ ਚੁਣੌਤੀਆਂ ਹੋਣ ਦੇ ਬਾਵਜੂਦ ਵੀ ਅਜ਼ਾਦੀ ਦੀ ਹਵਾ ਅਤੇ ਲੋਕਤੰਤਰ ਵੱਧ ਫੁੱਲ ਰਿਹਾ ਹੈ। ਉਨ੍ਹਾਂ ਨੇ ਕਿਹਾ ਕਿ ਹਿੰਦੁਸਤਾਨ ਨੂੰ ਹਾਲਾਂ ਕਿ ਇਨ੍ਹਾਂ ਰੂੜੀਵਾਦੀ ਵਿਚਾਰਧਾਰਾ ਤੇ ਜਾਤ ਬਰਾਦਰੀ ਦੀਆਂ ਚੁਣੌਤੀਆਂ ਨਾਲ ਨਜਿੱਠਣਾ ਪੈਂਦਾ ਹੈ, ਪਰ ਸੁਚੱਜੀ ਚੋਣ ਪ੍ਰਕਿਰਿਆ ਹੋਣ ਕਰਕੇ ਇਨ੍ਹਾਂ ਚੁਣੌਤੀਆਂ ਨਾਲ ਨਜਿੱਠ ਹੀ ਲੈਂਦੇ ਹਾਂ।

ਅਸਥਿਰ ਦੇਸ਼ਾਂ ਦੀ ਸੂਚੀ 'ਚ ਪਾਕਿ 5ਵੇਂ ਤੇ ਭਾਰਤ 128ਵੇਂ ਸਥਾਨ 'ਤੇ

ਵਾਸ਼ਿੰਗਟਨ, 11 ਜੂਨ (ਵਿਸ਼ਵ ਵਾਰਤਾ)-ਦੁਨੀਆਂ ਦੇ ਸਭ ਤੋਂ ਅਸਥਿਰ ਦੇਸ਼ਾਂ ਦੀ ਸੂਚੀ ਵਿਚ ਪਾਕਿਸਤਾਨ ਪੰਜਵੇਂ ਸਥਾਨ 'ਤੇ ਹੈ। ਅਮਰੀਕੀ ਰਾਜ ਵਿਭਾਗ ਦੇ ਗਲੋਬਲ ਪੀਸ ਇੰਡੈਕਸ ਦੇ ਅਨੁਸਾਰ ਇਰਾਕ, ਸੋਮਾਲੀਆ, ਅਫਗਾਨਿਸਤਾਨ ਅਤੇ ਸੂਡਾਨ ਪਹਿਲੇ ਪੰਜ ਦੇਸ਼ਾਂ ਦੀ ਸੂਚੀ ਵਿਚ ਸ਼ਾਮਿਲ ਹਨ। ਹੋਰ ਦੱਖਣੀ ਏਸ਼ੀਆਈ ਦੇਸ਼ਾਂ ਵਿਚ ਨੇਪਾਲ ਦਾ ਰਿਕਾਰਡ ਸਭ ਤੋਂ ਚੰਗਾ ਹੈ। ਇਹ 149 ਅਸਥਿਰ ਦੇਸ਼ਾਂ ਦੀ ਸੂਚੀ ਵਿਚ 82ਵੇਂ ਸਥਾਨ 'ਤੇ ਹੈ ਜਦੋਂ ਕਿ ਭਾਰਤ 128ਵੇਂ ਸਥਾਨ 'ਤੇ ਹੈ।

ਭਾਜਪਾ ਦੀ ਅੰਦਰੂਨੀ ਲੜਾਈ ਛਾਈ ਰਹੇਗੀ ਪਟਨਾ ਮੀਟਿੰਗ 'ਚ

ਚੰਡੀਗੜ੍ਹ, 11 ਜੂਨ (ਹਰੀਸ਼ ਚੰਦਰ ਬਾਗਾਂਵਾਲਾ)-ਭਾਰਤੀ ਜਨਤਾ ਪਾਰਟੀ ਦੀ 12 ਜੂਨ ਨੂੰ ਪਟਨੇ ਵਿੱਚ ਹੋਣ ਵਾਲੀ ਰਾਸ਼ਟਰੀ ਕਾਰਜਕਾਰਨੀ ਦੀ ਬੈਠਕ ਵਿੱਚ ਪਾਰਟੀ ਵਿੱਚ ਉੱਚ ਅਹੁਦਿਆਂ 'ਤੇ ਬੈਠੇ ਪਹਿਲੀ ਅਤੇ ਦੂਸਰੀ ਕਤਾਰ ਦੇ ਨੇਤਾਵਾਂ ਦੇ ਵਿਚਕਾਰ ਅੰਦਰੂਨੀ ਗਰੁੱਪਬਾਜ਼ੀ ਦਾ ਮੁੱਦਾ ਛਾਇਆ ਰਹੇਗਾ। ਪਾਰਟੀ ਪ੍ਰਧਾਨ ਨਿਤਿਨ ਗਡਕਰੀ ਪਾਰਟੀ ਵਿੱਚ ਜਿਸ ਤਰ੍ਹਾਂ ਦੇ ਹਾਲਾਤ 'ਤੇ ਅੰਦਰੂਨੀ ਲੜਾਈ ਹੈ, ਉਸ ਬਾਰੇ ਗਹਿਰੀ ਚਿੰਤਾ ਪ੍ਰਗਟਾਈ ਹੈ। ਉਨ੍ਹਾਂ ਨੇ ਪਿਛਲੇ ਦਿਨੀਂ ਮੀਡੀਆ ਨਾਲ ਗੱਲਬਾਤ ਕਰਦਿਆਂ ਕਿਹਾ ਕਿ ਪਾਰਟੀ ਵਿੱਚ ਸਭ ਠੀਕ ਠਾਕ ਨਹੀਂ ਹੈ। ਉਨ੍ਹਾਂ ਨੇ ਅਰੁਣ ਜੇਤਲੀ ਅਤੇ ਰਾਜਨਾਥ ਸਿੰਘ ਦਾ ਨਾਂ ਲਏ ਬਿਨਾਂ ਹੀ ਉਨ੍ਹਾਂ ਨੇ ਕਿਹਾ ਕਿ ਹਾਲਾਤ ਪਾਰਟੀ ਦੇ ਇਤਨੇ ਖਰਾਬ ਤੇ ਗੰਭੀਰ ਹਨ ਕਿ ਪਾਰਟੀ ਦੇ ਦੋ ਸੀਨੀਅਰ ਨੇਤਾ ਆਪਸ ਵਿੱਚ ਗੱਲ ਤੱਕ ਨਹੀਂ ਕਰਦੇ। ਗਡਕਰੀ ਨੇ ਕਿਹਾ ਕਿ ਪਾਰਟੀ ਦੇ ਹਿੱਤ ਵਿੱਚ ਉਨ੍ਹਾਂ ਨੂੰ ਆਪਣੇ ਮਤਭੇਦ ਸੁਲਝਾ ਲੈਣੇ ਚਾਹੀਦੇ ਹਨ। ਉਨ੍ਹਾਂ ਨੇ ਸੰਕੇਤ ਦਿੱਤਾ ਹੈ ਕਿ ਇਸ ਨਾਲ ਪਾਰਟੀ ਦਾ ਕਾਫੀ ਨੁਕਸਾਨ ਹੋ ਸਕਦਾ ਹੈ। ਅਸ਼ੋਕ ਰੋਡ ਪਾਰਟੀ ਦੇ ਹੈੱਡ ਆਫਿਸ ਵਿੱਚ ਅੱਜਕੱਲ੍ਹ ਆਮ ਚਰਚਾ ਹੈ ਕਿ ਅਰੁਣ ਜੇਤਲੀ ਅਤੇ ਰਾਜਨਾਥ ਹਰ ਇੱਕ ਮੁੱਦੇ 'ਤੇ ਇੱਕ ਦੂਸਰੇ ਦਾ ਵਿਰੋਧ ਕਰਦੇ ਹਨ। ਪਾਰਟੀ ਦੀ ਇਹ ਅੰਦਰੂਨੀ ਲੜਾਈ 12 ਜੂਨ, ਪਟਨਾ ਸੰਮੇਲਨ ਵਿੱਚ ਉਠ ਸਕਦਾ ਹੈ। ਪਿਛਲੇ ਦਿਨੀਂ ਰਾਜ ਸਭਾ ਦਾ ਟਿਕਟ ਮੱਧ ਪ੍ਰਦੇਸ਼ ਅਤੇ ਰਾਜਸਥਾਨ ਤੋਂ ਦੋ ਪਾਰਟੀ ਨੇਤਾਵਾਂ ਰਾਮ ਜੇਠ ਮਲਾਨੀ ਅਤੇ ਚੰਦਨ ਮਿਤਰਾ ਨੂੰ ਦੇਣ ਪਿੱਛੇ ਪਾਰਟੀ ਵਿੱਚ ਕਾਫੀ ਵੰਡੀ ਗਈ ਸੀ। ਇਹ ਸਾਰੇ ਮਾਮਲੇ ਕੱਲ੍ਹ 12 ਜੂਨ ਨੂੰ ਪਟਨੇ ਵਿੱਚ ਹੋ ਰਹੀ ਭਾਜਪਾ ਦੀ ਰਾਸ਼ਟਰੀ ਕਾਰਜਕਾਰਨੀ ਦੀ ਮਟਿੰਗ ਵਿੱਚ ਉਠਣਗੇ।

ਬੰਗਾ ਲਾਗੇ ਸੜਕ ਹਾਦਸੇ ਵਿੱਚ ਪਿਓ ਦੀ ਮੌਤ, ਪੁੱਤਰ ਫੱਟੜ

ਬੰਗਾ, 11 ਜੂਨ (ਰਾਜ ਮਜਾਰੀ)-ਬੰਗਾ-ਨਵਾਂ ਸ਼ਹਿਰ ਮੁਖ ਮਾਰਗ 'ਤੇ ਥਾਂਦੀਆਂ ਮੋੜ ਲਾਗੇ ਇੱਕ ਟਰੱਕ ਨੇ ਮੋਟਰ ਸਾਈਕਲ ਸਵਾਰਾਂ ਨੂੰ ਕੁਚਲ ਦਿੱਤਾ। ਸੜਕ ਹਾਦਸੇ ਵਿੱਚ ਪਿਓ ਦੀ ਮੌਕੇ 'ਤੇ ਹੀ ਮੌਤ ਹੋ ਗਈ, ਜਦਕਿ ਪੁੱਤਰ ਗੰਭੀਰ ਜ਼ਖਮੀ ਹੋ ਗਿਆ।

ਪ੍ਰਾਪਤ ਜਾਣਕਾਰੀ ਅਨੁਸਾਰ ਸੁਖਵਿੰਦਰ ਸਿੰਘ ਪੁੱਤਰ ਗੁਰਦੇਵ ਸਿੰਘ, ਸੁਖਜਿੰਦਰ ਸਿੰਘ ਪੁੱਤਰ ਸੁਖਵਿੰਦਰ ਸਿੰਘ ਪਿੰਡ ਨੂਰਪੁਰ ਜੋ ਆਪਣੇ ਨਵੇਂ ਲਏ ਮੋਟਰ ਸਾਈਕਲ ਪੀ.ਬੀ. 32 ਵੀ ਟੀ 0581 ਦੇ ਕਾਗਜ਼ਾਤ ਬਣਾਉਣ ਲਈ ਨਵਾਂ ਸ਼ਹਿਰ ਜਾ ਰਿਹਾ ਸੀ। ਥਾਂਦੀਆਂ ਸਾਈਡ ਤੋਂ ਆ ਰਹੇ ਟਰੱਕ ਨੰਬਰ ਪੀ.ਬੀ. 10 ਡੀ 9715 ਨੇ ਬਿਨਾਂ ਸਾਈਡ ਦੇਖੇ ਸੜਕ ਪਾਰ ਕਰਨੀ ਸ਼ੁਰੂ ਕਰ ਦਿੱਤੀ। ਜਿਸ ਕਰਕੇ ਮੋਟਰ ਸਾਈਕਲ 'ਤੇ ਸਵਾਰਾਂ ਦੀ ਟੱਕਰ ਨਾਲ ਜ਼ਬਰਦਸਤ ਟੱਕਰ ਹੋ ਗਈ। ਸੁਖਵਿੰਦਰ ਸਿੰਘ ਦੀ ਮੌਕ 'ਤੇ ਮੌਤ ਹੋ ਗਈ, ਲੜਕੇ ਦੀ ਹਾਲਤ ਠੀਕ ਹੈ।

ਮ੍ਰਿਤਕ ਸੁਖਵਿੰਦਰ ਸਿੰਘ ਦਾ ਸਿਵਲ ਹਸਪਤਾਲ ਬੰਗਾ ਵਿੱਚ ਪੋਸਟ ਮਾਰਟਮ ਕਰਵਾਇਆ ਗਿਆ। ਮ੍ਰਿਤਕ ਸੁਖਵਿੰਦਰ ਸਿੰਘ ਦੇ ਭਰਾ ਪ੍ਰੇਮ ਸਿੰਘ ਦੇ ਬਿਆਨਾਂ 'ਤੇ ਬੰਗਾ ਪੁਲਿਸ ਨੇ ਟਰੱਕ ਡਰਾਈਵਰ ਸਤਨਾਮ ਸਿੰਘ ਮੰਗੂਵਾਲ 'ਤੇ ਪਰਚਾ ਦਰਜ ਕਰ ਲਿਆ।

ਪੇਰੂ 'ਚ ਹਵਾਈ ਹਾਦਸਾ, 8 ਮੌਤਾਂ ਦਾ ਖ਼ਦਸ਼ਾ

ਲੀਮਾ, 11 ਜੂਨ (ਵਿਸ਼ਵ ਵਾਰਤਾ)-ਪੇਰੂ ਦਾ ਇਕ ਹਵਾਈ ਜਹਾਜ਼ ਉਡਾਨ ਭਰਨ ਤੋਂ ਕੁਝ ਸਮੇਂ ਬਾਅਦ ਹੀ ਲਾਪਤਾ ਹੋ ਗਿਆ। ਇਸ ਜਹਾਜ਼ ਵਿਚ ਚਾਲਕ ਦਲ ਦੇ ਦੋ ਮੈਂਬਰ ਅਤੇ ਛੇ ਯਾਤਰੀ ਸਵਾਰ ਹਨ। ਹਵਾਈ ਅੱਡਾ ਅਧਿਕਾਰੀਆਂ ਅਨੁਸਾਰ ਇਸ ਜਹਾਜ਼ ਨੇ ਸਥਾਨਕ ਸਮੇਂ 12:15 'ਤੇ ਉਡਾਨ ਭਰੀ ਸੀ, ਪਰ ਇਹ ਆਪਣੇ ਮਿੱਥੇ ਸਮੇਂ ਅਨੁਸਾਰ ਹਵਾਈ ਅੱਡੇ ਉਤੇ ਨਹੀਂ ਪਹੁੰਚ ਸਕਿਆ। ਹਵਾਈ ਅੱਡੇ ਦੇ ਸੂਤਰਾਂ ਨੇ ਦੱਸਿਆ ਕਿ ਜਹਾਜ਼ ਦੇ ਪਾਇਲਟ ਨਾਲ ਕੋਈ ਸੰਪਰਕ ਨਹੀਂ ਹੋ ਰਿਹਾ।

ਸ਼੍ਰੋਮਣੀ ਅਕਾਲੀ ਦਲ ਦੇ ਸੀਨੀਅਰ ਆਗੂਆਂ ਵੱਲੋਂ ਕਾਬਲ ਸਿੰਘ ਥੀਂਡਾ ਦੇ ਅਕਾਲ ਚਲਾਣੇ 'ਤੇ ਦੁੱਖ ਦਾ ਪ੍ਰਗਟਾਵਾ

ਚੰਡੀਗੜ੍ਹ, 11 ਜੂਨ (ਵਿਸ਼ਵ ਵਾਰਤਾ)-ਸ਼੍ਰੋਮਣੀ ਅਕਾਲੀ ਦਲ ਦੇ ਸੀਨੀਅਰ ਆਗੂਆਂ ਸ. ਰਣਜੀਤ ਸਿੰਘ ਬ੍ਰਹਮਪੁਰਾ, ਸ. ਗੁਰਦੇਵ ਸਿੰਘ ਬਾਦਲ, ਸ. ਸੁਖਦੇਵ ਸਿੰਘ ਢੀਂਡਸਾ, ਜਥੇਦਾਰ ਤੋਤਾ ਸਿੰਘ, ਸ. ਬਲਵਿੰਦਰ ਸਿੰਘ ਭੂੰਦੜ, ਸ. ਮਹੇਸ਼ਇੰਦਰ ਸਿੰਘ ਗਰੇਵਾਲ, ਸ. ਜਸਜੀਤ ਸਿੰਘ ਥਿਆੜਾ ਅਤੇ ਡਾ. ਦਲਜੀਤ ਸਿੰਘ ਚੀਮਾ ਨੇ ਸ਼੍ਰੋਮਣੀ

ਗੁਰਦੁਆਰਾ ਪ੍ਰਬੰਧਕ ਕਮੇਟੀ ਦੇ ਸਾਬਕਾ ਪ੍ਰਧਾਨ ਅਤੇ ਸ਼੍ਰੋਮਣੀ ਅਕਾਲੀ ਦਲ ਦੀ ਵਰਕਿੰਗ ਕਮੇਟੀ ਅਤੇ ਸ਼੍ਰੋਮਣੀ ਗੁਰਦੁਆਰਾ ਪ੍ਰਬੰਧਕ ਕਮੇਟੀ ਦੇ ਮੌਜੂਦਾ ਮੈਂਬਰ ਸ. ਕਾਬਲ ਸਿੰਘ ਥੀਂਡਾ ਦੇ ਅਕਾਲ ਚਲਾਣਾ ਕਰ ਜਾਣ 'ਤੇ ਡੂੰਘੇ ਦੁਖ ਦਾ ਪ੍ਰਗਟਾਵਾ ਕੀਤਾ ਹੈ।

ਆਪਣੇ ਸ਼ੋਕ ਸੰਦੇਸ਼ ਵਿੱਚ ਇਹਨਾਂ ਆਗੂਆਂ ਨੇ ਕਿਹਾ ਕਿ ਸਵ: ਸ. ਕਾਬਲ

☛(ਬਾਕੀ ਸਫਾ 2 'ਤੇ)

ਮਰਦਮਸ਼ੁਮਾਰੀ ਦਾ ਸਮਾਨ ਜਮ੍ਹਾਂ ਕਰਵਾਉਣ ਦਾ ਆਖਰੀ ਦਿਨ ਅੱਜ

ਫਗਵਾੜਾ, 11 ਜੂਨ (ਕਮਲ ਰਾਏ)-ਸ੍ਰੀ ਅਮਰਜੀਤ ਪਾਲ ਉਪ ਮੰਡਲ ਰਹੇ ਮੈਜਿਸਟਰੇਟ ਕਮ-ਉਪ ਮੰਡਲ ਜਨਗਣਨਾ ਅਫਸਰ ਫਗਵਾੜਾ ਨੇ ਅੱਜ ਉਪ ਮੰਡਲ ਫਗਵਾੜਾ ਵਿਖੇ ਚੱਲ ਰਹੇ ਜਨਗਣਨਾ-2011 ਦੇ ਕੰਮਾਂ ਦੀ ਪ੍ਰਗਤੀ ਦਾ ਜਾਇਜ਼ਾ ਲੈਣ ਦੇ ਮੰਤਵ ਨਾਲ ਸਬੰਧਿਤ ਅਧਿਕਾਰੀਆਂ ਨਾਲ ਮੀਟਿੰਗ ਕੀਤੀ। ਇਸ ਮੀਟਿੰਗ ਵਿੱਚ ਸ੍ਰੀ ਹਰਮਿੰਦਰ ਸਿੰਘ ਤਹਿਸੀਲਦਾਰ-ਕਮ-ਚਾਰਜ ਅਫਸਰ, ਸ੍ਰੀ ਹਰੀ ਦੇਵ ਬੇਰੀ, ਸ. ਪਰਮਿੰਦਰ ਸਿੰਘ, ਪ੍ਰਵੀਨ ਕੁਮਾਰ, ਸ.ਦਲਜੀਤ ਸਿੰਘ ਅਤੇ ਸ. ਅਵਤਾਰ ਸਿੰਘ ਨੇ ਹਿੱਸਾ ਲਿਆ। ਸ੍ਰੀ ਅਮਰਜੀਤ ਪਾਲ ਐੱਸ.ਡੀ.ਐੱਮ.ਨੇ ਆਪਣੇ ਸੰਬੋਧਨ ਵਿੱਚ ਦੱਸਿਆ ਕਿ ਫਗਵਾੜਾ ਉਪ ਮੰਡਲ ਦੇ ਦੋਵਾਂ ਚਾਰਜਾਂ ਦਾ ਸਮਾਨ 10 ਜੂਨ ਤੋਂ 12 ਜੂਨ ਤੱਕ ਲਿਆ ਜਾਵੇਗਾ। ਇਸ ਵਾਸਤੇ ਨਗਰ ਕੌਂਸਲ ਦੇ ਲਾਇਬ੍ਰੇਰੀ ਹਾਲ ਅਤੇ ਤਹਿਸੀਲ ਦਫਤਰ ਦੇ ਕਮਰਾ ਨੰ. 13 ਵਿੱਚ ਕਾਊਂਟਰ ਲਗਾ

☛(ਬਾਕੀ ਸਫਾ 2 'ਤੇ)

ਦੇਸ਼-ਵਿਰੋਧੀ ਤਾਕਤਾਂ ਨੂੰ ਸ਼ਹਿ ਦੇ ਰਹੀ ਹੈ ਕਾਂਗਰਸ-ਮਜੀਠੀਆ

ਲੁਧਿਆਣਾ, 11 ਜੂਨ (ਰਾਜ ਜੋਸ਼ੀ)- ਯੂਥ ਅਕਾਲੀ ਦਲ ਦੇ ਸਰਪ੍ਰਸਤ ਸ. ਬਿਕਰਮ ਸਿੰਘ ਮਜੀਠੀਆ ਐਮ.ਐਲ.ਏ ਅਤੇ ਸਾਬਕਾ ਮੰਤਰੀ ਨੇ ਕੇਂਦਰ ਦੀ ਕਾਂਗਰਸ ਸਰਕਾਰ ਤੇ ਦੋਸ਼ ਲਗਾਉਂਦਿਆਂ ਕਿਹਾ ਕਿ 1984 ਦੇ ਦੰਗਿਆਂ ਦੌਰਾਨ ਸਿੱਖਾਂ ਦਾ ਕਤਲੇਆਮ, ਭੋਪਾਲ ਗੈਸ ਕਾਂਡ ਅਤੇ ਬੋਫਰਜ਼ ਸਕੈਂਡਲ ਕਾਂਗਰਸ ਸਰਕਾਰਾਂ ਦੇ ਕਾਰਜ ਕਾਲ

ਦੌਰਾਨ ਵਾਪਰੀਆਂ ਘਟਨਾਵਾਂ ਹਨ ਅਤੇ ਇਹਨਾਂ ਘਟਨਾਵਾਂ ਲਈ ਕਾਂਗਰਸ ਸਰਕਾਰਾਂ ਹੀ ਜਿੰਮੇਵਾਰ ਹਨ, ਕਿਉਕਿ ਕਾਂਗਰਸ ਸਰਕਾਰ ਨੇ ਇਹਨਾਂ ਘਟਨਾਵਾਂ ਦੇ ਪੀੜਤਾਂ ਨੂੰ ਇਨਸਾਫ ਨਾ ਦਿਵਾ ਕੇ ਕੋਈ ਜਿਮੇਵਾਰੀ ਵਾਲਾ ਰੋਲ ਅਦਾ ਨਹੀ ਕੀਤਾ। ਇਹ ਵਿਚਾਰ ਸ. ਮਜੀਠੀਆ ਨੇ ਅੱਜ ਸ੍ਰੀ ਗੁਰੂ ਸਿੰਘ ਸਭਾ ਸੀਨੀਅਰ

☛(ਬਾਕੀ ਸਫਾ 2 'ਤੇ)

ਫੌਜ ਦੇ ਦੁੱਧ ਸਕੈਂਡਲ 'ਚ ਦੋ ਅਧਿਕਾਰੀਆਂ ਵਿਰੁੱਧ ਕੋਰਟ ਮਾਰਸ਼ਲ ਦੀ ਕਾਰਵਾਈ ਸ਼ੁਰੂ

ਚੰਡੀਗੜ੍ਹ, 11 ਜੂਨ (ਹਰੀਸ਼ ਚੰਦਰ ਬਾਗਾਂਵਾਲਾ)-ਫੌਜ ਦੀ ਉੱਤਰੀ ਕਮਾਂਡ ਵਿੱਚ ਕਰੋੜਾਂ ਰੁਪਏ ਦੇ ਮਿਲਕ ਪਾਊਡਰ ਸਕੈਂਡਲ ਵਿੱਚ ਸੈਨਾ ਦੇ ਦੋ ਅਧਿਕਾਰੀਆਂ ਦੇ ਵਿਰੁੱਧ ਕੋਰਟ ਮਾਰਸ਼ਲ ਦੀ ਅਦਾਲਤੀ ਕਾਰਵਾਈ ਸ਼ੁਰੂ ਹੋ ਗਈ ਹੈ। ਇਨ੍ਹਾਂ ਅਫਸਰਾਂ ਵਿਰੁੱਧ ਪੇਸ਼ ਚਾਰਜਸ਼ੀਟ ਵਿੱਚ 25 ਤੋਂ ਜ਼ਿਆਦਾ ਦੋਸ਼ ਲਗਾਏ ਗਏ ਹਨ। ਅਲੱਗ-ਅਲੱਗ ਜਗ੍ਹਾ 'ਤੇ ਸ਼ੁਰੂ ਹੋਏ ਇਸ ਕੋਰਟ ਮਾਰਸ਼ਲ ਵਿੱਚ ਇਨ੍ਹਾਂ ਅਫਸਰਾਂ ਉਤੇ ਦੋਸ਼ ਹੈ ਕਿ ਚਾਰ ਸਾਲਾਂ ਵਿੱਚ ਇਨ੍ਹਾਂ ਨੇ ਦੁੱਧ ਪਾਊਡਰ ਖਰੀਦਿਆ ਅਤੇ ਕਮਾਂਡ ਤੋਂ ਬਾਹਰ ਭੇਜ ਦਿੱਤਾ। ਕੋਰਟ ਮਾਰਸ਼ਲ ਦੀ ਕਾਰਵਾਈ ਦੌਰਾਨ ਇਹ ਗੱਲ ਸਾਹਮਣੇ ਆਈ ਹੈ ਕਿ ਦੋਸ਼ੀ ਫੌਜ ਦੇ ਅਫਸਰਾਂ ਨੂੰ ਇਸ ਦੁੱਧ ਦਾ ਪਾਊਡਰ ਉਤਰੀ ਕਮਾਂਡ ਤੋਂ ਬਾਹਰ ਪੰਜਾਬ, ਕਲਕੱਤਾ ਤੇ ਲਖਨਊ ਤੱਕ ਸਪਲਾਈ ਦਿੱਤੀ ਤਾਂ ਕਿ ਜੰਮੂ ਵਿੱਚ ਇਸ ਦਾ ਕੋਟਾ ਖਤਮ ਦਰਸਾ ਕੇ ਹੋਰ ਖਰੀਦ ਕੀਤੀ ਗਈ। ਇਸ ਸਕੈਂਡਲ ਵਿੱਚ ਹੇਠ ਤੋਂ ਲੈ ਕੇ ਉੱਪਰ ਤੱਕ ਅਧਿਕਾਰੀਆਂ ਤੇ ਕਰਮਚਾਰੀਆਂ ਦੀ ਮਿਲੀਭੁਗਤ ਦਾ ਮਾਮਲਾ ਸਾਹਮਣੇ ਆਇਆ ਹੈ। ਜਿਨ੍ਹਾਂ ਅਧਿਕਾਰੀਆਂ ਵਿਰੁੱਧ ਕੋਰਟ ਮਾਰਸ਼ਲ ਕੀਤਾ ਜਾ ਰਿਹਾ ਹੈ ਉਨ੍ਹਾਂ ਵਿੱਚ ਇੱਕ ਕਰਨਲ, ਦੂਸਰੇ ਲੈਫਟੀਨੈਂਟ ਕਰਨਲ ਰੈਂਕ ਦੇ ਫੌਜੀ ਅਧਿਕਾਰੀ ਹਨ। ਸਾਲ 2001 ਤੋਂ 2004 ਤੱਕ ਮਿਲਟਰੀ ਫਾਰਮ ਦੇ ਜਰੀਏ ਦੁੱਧ ਪਾਊਡਰ ਦੀ ਖਰੀਦ ਕੀਤੀ ਗਈ। ਸੂਤਰਾਂ ਦਾ ਕਹਿਣਾ ਹੈ ਕਿ ਕਰਨਲ ਏ.ਐੱਸ. ਰਾਠੌਰ ਅਤੇ ਲੈਫਟੀਨੈਂਟ ਕਰਨਲ ਕੁਲਦੀਪ ਸਿੰਘ 'ਤੇ ਕਰੀਬ 30 ਦੋਸ਼ ਲਗਾਏ ਹਨ। ਲੈਫਟੀਨੈਂਟ ਕਰਨਲ ਕੁਲਦੀਪ ਸਿੰਘ ਨੇ ਮਿਲਟਰੀ ਫਾਰਮ ਦੇ ਆਫਿਸਰ ਕਮਾਂਡਿੰਗ ਦੇ ਰੂਪ ਵਿੱਚ ਦੁੱਧ ਪਾਊਡਰ ਦੀ ਖਰੀਦ ਕੀਤੀ, ਜਦੋਂ ਕਿ ਕਰਨਲ ਰਾਠੌਰ ਵੀ ਇਸੇ ਦੌਰਾਨ ਉੱਤਰੀ ਕਮਾਂਡ ਵਿੱਚ ਪੂਰੀ ਖਰੀਦ 'ਤੇ ਨਜ਼ਰ ਰੱਖਣ ਦੀ ਜ਼ਿੰਮੇਵਾਰੀ ਸੀ, ਪਰ ਉਹ ਇਸ ਵਿੱਚ ਅਸਫਲ ਰਹੇ। ਕਰਨਲ ਰਾਠੌਰ 'ਤੇ ਦੋਸ਼ ਹੈ ਕਿ ਉਨ੍ਹਾਂ ਨੇ ਇਤਨੀ ਮਾਤਰਾ ਵਿੱਚ ਖਰੀਦੇ ਜਾ ਰਹੇ ਦੁੱਧ ਪਾਊਡਰ ਦੀ ਜ਼ਰੂਰਤ ਨੂੰ ਚੈੱਕ ਨਹੀਂ ਕੀਤਾ ਦੋਸ਼ ਹੈ ਕਿ ਇਸ ਦੁੱਧ ਪਾਊਡਰ ਨੂੰ ਭਾਰੀ ਮਾਤਰਾ ਵਿੱਚ ਲੋਕਲ ਪਰਚੇਜ ਦੇ ਜਰੀਏ ਖਰੀਦਿਆ ਗਿਆ। ਖਰੀਦ ਵਿੱਚ ਨਿਯਮਾਂ ਦੀ ਅਣਦੇਖੀ ਕੀਤੀ ਗਈ। ਕੁਝ ਖਾਸ ਚਹੇਤੇ ਫਾਰਮਾਂ ਨੂੰ ਲਾਭ ਪਹੁੰਚਾਇਆ ਗਿਆ।

ਕੈਨੇਡਾ ਦੀ ਪਾਰਲੀਮੈਂਟ ਦੇ ਅੰਦਰ ਅਤੇ ਬਾਹਰ ਸਿੱਖ ਕੌਮ ਤੇ ਭਾਰਤ ਸਰਕਾਰ ਵਲੋਂ ਕਮਾਏ ਜ਼ੁਲਮਾਂ ਦੀ ਗੂੰਜ਼ ਪਈ

☛ਹਾਰਪਰ ਸਰਕਾਰ ਨੇ ਪਟੀਸ਼ਨ ਪੇਸ਼ ਹੋਣ 'ਚ ਅੜਿੱਕਾ ਡਾਹਿਆ ☛ਹਜ਼ਾਰਾਂ ਸਿੱਖ, ਸਿੱਖ ਹੋਣ ਕਾਰਣ ਮਾਰ ਦਿੱਤੇ ਗਏ-ਬੌਬ ਰੇਅ

ਔਟਵਾ/ਡੇਲੀ ਬਿਊਰੋ/ਜੂਨ 9-2010:- ਕੈਨੇਡਾ ਦੇ ਇਤਿਹਾਸ ਵਿੱਚ ਅੱਜ ਦਾ ਦਿਨ ਇੱਕ ਮੀਲ ਪੱਥਰ ਸਿੱਧ ਹੋਇਆ ਹੈ। ਇਥੇ ਅੱਜ ਕੈਨੇਡਾ ਦੀ ਗਣਤੰਤਰਤਾ ਦਾ ਸੁੰਦਰ ਅਤੇ ਬਦਸੂਰਤ ਚਿਹਰਾ ਵੇਖਣ ਨੂੰ ਮਿਲਿਆ। ਬਰੈਂਪਟਨ ਵੈਸਟ ਦੇ ਐਮ ਪੀ ਐਂਡਰੀਓ ਕੇਨੀਆ ਵਲੋਂ ਪਾਰਲੀਮੈਂਟ ਵਿੱਚ ਪਟੀਸ਼ਨ ਦਾਇਰ ਕਰਨ ਦਾ ਸਮ੍ਹਾਂ ਨਿਰਧਾਰਿਤ ਹੋਇਆ ਸੀ। ਇਸ ਇਤਿਹਾਸਕ ਪਲ੍ਹਾਂ ਵਿੱਚ ਸ਼ਾਮਲ ਹੋਣ ਲਈ 6-7 ਸੌ ਸਿੱਖ ਸੰਗਤ ਟਰਾਂਟੋ ਅਤੇ ਮਾਂਟਰੀਅਲ ਏਰੀਏ ਤੋਂ ਸਵੇਰੇ 11 ਵਜ੍ਹੇ ਔਟਵਾ ਵਿੱਚ ਪੁੱਜ ਗਈ ਸੀ। ਬੱਸਾਂ, ਵੈਨਾਂ ਅਤੇ ਸਪੋਰਟਸ ਯੂਟੈਲਟੀਜ਼ ਰਾਹੀਂ ਪੁੱਜੀਆਂ ਸੰਗਤਾਂ ਵਿੱਚ ਉਨਟਾਰੀਓ ਤੋਂ ਉਨਟਾਰੀਓ ਗੁਰਦੁਆਰਾਜ਼ ਕਮੇਟੀ, ਉਨਟਾਰੀਓ ਸਿੱਖ ਐਂਡ ਗੁਰਦੁਆਰਾ ਕੌਂਸਲ ਅਤੇ ਯੂਨਾਈਟਡ ਫਰੰਟ ਆਫ ਸਿੱਖਸ ਦੇ ਸਮੂਹ ਮੈਂਬਰ ਅਤੇ ਗੁਰਦੁਆਰਿਆਂ ਦੀ ਸੰਗਤ ਸ਼ਾਮਲ ਸੀ। ਨਿਰਧਾਰਿਤ ਸਮ੍ਹੇਂ ਅਨੁਸਾਰ 3:10 ਤੇ ਕੈਨੇਡਾ ਦੀ ਪਾਰਲੀਮੈਂਟ ਵਿੱਚ ਪਟੀਸ਼ਨ ਦਾਇਰ ਕੀਤੀ ਜਾਣੀ ਸੀ। ਇਸ ਪਟੀਸ਼ਨ ਨੇ ਭਾਰਤੀ ਹਾਕਮਾਂ ਦੀ ਨੀਂਦ ਹਰਾਮ ਕੀਤੀ ਹੋਈ ਹੈ। ਸੂਤਰਾਂ ਅਨੁਸਾਰ ਇੰਡੀਅਨ ਹਾਈ ਕਮਿਸ਼ਨਰ ਵਲੋਂ ਲਿਬਰਲ ਆਗੂ ਅਤੇ ਐਨ ਡੀ ਪੀ ਆਗੂਆਂ ਨਾਲ ਬੈਠਕਾਂ ਕਰਕੇ ਉਨ੍ਹਾਂ ਉਪਰ ਪਟੀਸ਼ਨ ਦੇ ਸਬੰਧ ਵਿੱਚ ਦਬਾਅ ਬਣਾਇਆ ਹੋਇਆ ਹੈ। ਐਨ ਡੀ ਦੇ ਆਗੂ ਜੈਕ ਲੇਟਿਨ ਦੇ ਦਫਤਰ ਦੇ ਬੁਲਾਰੇ ਰੁਪਿੰਦਰ ਕੌਰ ਨੇ ਅਦਾਰਾ ਡੇਲੀ ਨੂੰ ਦੱਸਿਆ ਕਿ ਸੋਮਵਾਰ ਨੂੰ ਇੰਡੀਅਨ ਹਾਈਕਮਿਸ਼ਨਰ ਅਤੇ ਉਪ ਹਾਈ ਕਮਿਸ਼ਨਰ ਨੇ ਜੈਕ ਲੇਟਿਨ ਨਾਲ ਮੀਟਿੰਗ ਕਰਕੇ ਸਿੱਖਾਂ ਖਿਲਾਫ ਕੰਨ ਭਰਨ ਦੀ ਕੋਸ਼ਿਸ਼ ਕੀਤੀ। ਰੁਪਿੰਦਰ ਨੇ ਦੱਸਿਆ ਕਿ ਇੰਡੀਅਨ ਹਾਈਕਮਿਸ਼ਨਰ ਨੇ ਜੈਕ ਲੇਟਿਨ ਨੂੰ ਕੈਨੇਡਾ ਵਿੱਚ ਵੱਧ ਰਹੇ ਸਿੱਖ ਅੱਤਵਾਦ ਬਾਰੇ ਪਾਠ ਪੜਾਉਣ ਦੀ ਕੋਸ਼ਿਸ਼ ਕੀਤੀ ਅਤੇ ਪਟੀਸ਼ਨ ਬਾਰੇ ਵੀ ਕਿਹਾ। ਇਸ ਮੀਟਿੰਗ ਵਿੱਚ ਇੰਡੀਅਨ ਹਾਈਕਮਿਸ਼ਨਰ ਨੇ ਇਹ ਵੀ ਤਸਦੀਕ ਕੀਤਾ ਕਿ ਉਨ੍ਹਾਂ ਨੇ ਲਿਬਰਲ ਆਗੂ ਨਾਲ ਵੀ ਮੀਟਿੰਗ ਕੀਤੀ ਸੀ। ਵਰਨਣਯੋਗ ਹੈ ਕਿ ਪਿਛਲੇ ਵੀਰਵਾਰ ਨੂੰ ਐਨ ਡੀ ਪੀ ਵਲੋਂ ਪ੍ਰੈੱਸ ਦੇ ਨਾਮ ਬਿਆਨ ਜਾਰੀ ਕਰਕੇ ਭਾਰਤ ਵਿੱਚ ਸਿੱਖਾਂ ਦੀ ਕੀਤੀ ਗਈ

☛(ਬਾਕੀ ਸਫਾ 2 'ਤੇ)

ਸ਼ਨਾਖਤੀ ਕਾਰਡ 'ਤੇ ਫੋਟੋ ਲਾਜ਼ਮੀਂ ਲਾਉਣ ਸਬੰਧੀ ਸਪੱਸ਼ਟ ਤੇ ਸਖਤ ਸਟੈਂਡ ਲੈਣ ਦੀ ਲੋੜ-ਭਾਈ ਮੋਹਕਮ ਸਿੰਘ

ਜਲੰਧਰ, 11 ਜੂਨ (ਪੱਤਰ ਪ੍ਰੇਰਕ)- ਖਾਲਸਾ ਐਕਸ਼ਨ ਕਮੇਟੀ ਦੇ ਕਨਵੀਨਰ ਅਤੇ ਦਮਦਮੀ ਟਕਸਾਲ ਦੇ ਮੁੱਖ ਬੁਲਾਰੇ ਭਾਈ ਮੋਹਕਮ ਸਿੰਘ ਨੇ ਕਿਹਾ ਹੈ ਕਿ ਪੰਜਾਬ ਦੇ ਮੁੱਖ ਮੰਤਰੀ ਸ. ਪ੍ਰਕਾਸ਼ ਸਿੰਘ ਬਾਦਲ ਅਤੇ ਸ਼੍ਰੋਮਣੀ ਕਮੇਟੀ ਦੇ ਪ੍ਰਧਾਨ ਸ. ਅਵਤਾਰ ਸਿੰਘ ਮੱਕੜ ਸ਼੍ਰੋਮਣੀ ਕਮੇਟੀ ਚੋਣਾਂ ਵਿੱਚ 18 ਸਾਲ ਦੇ ਸਿੱਖ ਵੋਟਰਾਂ ਨੂੰ ਵੋਟ ਪਾਉਣ ਦਾ ਅਧਿਕਾਰ ਦਿਵਾਉਣ ਅਤੇ ਸ਼ਨਾਖਤੀ ਕਾਰਡ 'ਤੇ ਫੋਟੋ ਲਾਜ਼ਮੀਂ ਲਾਉਣ ਸਬੰਧੀ ਸਪੱਸ਼ਟ ਤੇ ਸਖਤ ਸਟੈਂਡ ਕਿਉਂ ਨਹੀਂ ਲੈਂਦੇ? ਉਨ੍ਹਾਂ ਕਿਹਾ ਜੇਕਰ ਸਾਰੇ ਭਾਰਤ ਵਿੱਚ ਪੰਚਾਇਤੀ ਚੋਣਾਂ ਤੋਂ ਲੈ ਕੇ ਲੋਕ ਸਭਾ ਚੋਣਾਂ ਵਿੱਚ 18 ਸਾਲ ਦਾ ਵੋਟਰ ਆਪਣੀ ਵੋਟ ਪਾਉਣ ਦਾ ਅਧਿਕਾਰ ਰੱਖਦਾ ਹੈ ਤਾਂ ਸ਼੍ਰੋਮਣੀ ਕਮੇਟੀ ਚੋਣਾਂ ਵਿੱਚ 18 ਸਾਲ ਦੇ ਸਿੱਖ ਨੌਜਵਾਨ ਨੂੰ ਵੋਟ ਪਾਉਣ ਦਾ ਅਧਿਕਾਰ ਕਿਉਂ ਨਹੀਂ ਦਿੱਤਾ ਜਾਂਦਾ? ਇੱਥੇ ਸਿੱਖ ਵੋਟਰ ਨਾਲ ਵਿਤਕਰਾ ਕਿਉਂ? ਉਨ੍ਹਾਂ ਕਿਹਾ ਅਸੀਂ ਸ਼੍ਰੋਮਣੀ ਕਮੇਟੀ ਚੋਣਾਂ ਵਿੱਚ ਸ਼ਨਾਖਤੀ ਕਾਰਡਾਂ 'ਤੇ ਫੋਟੋ ਲਾਜ਼ਮੀਂ ਲਾਉਣ ਲਈ ਇਸ ਲਈ ਜ਼ਰੂਰੀ ਬਣਾ ਰਹੇ ਹਾਂ ਕਿ ਸ਼੍ਰੋਮਣੀ ਕਮੇਟੀ ਚੋਣਾਂ ਵਿੱਚ ਭਾਰਤੀ ਜਨਤਾ ਪਾਰਟੀ, ਕਾਂਗਰਸ, ਸ਼ਿਵ ਸੈਨਾ ਅਤੇ ਬਜਰੰਗਾ ਦਲ ਵਰਗੀਆਂ ਜਥੇਬੰਦੀਆਂ ਪਤਿਤ ਵੋਟਰਾਂ ਦੀ ਵੋਟਾਂ ਪਵਾ ਕੇ ਸ਼੍ਰੋਮਣੀ ਗੁਰਦੁਆਰਾ ਪ੍ਰਬੰਧਕ ਕਮੇਟੀ ਦੇ ਪ੍ਰਬੰਧ 'ਤੇ ਕਾਬਜ਼ ਨਾ ਹੋ ਜਾਣ। ਇਸ ਲਈ ਪੰਥ ਵਿਰੋਧੀਆਂ ਦਾ ਇਹ ਚੋਰ ਦਰਵਾਜ਼ਾ ਹਮੇਸ਼ਾ ਲਈ ਬੰਦ ਕਰ ਦੇਣਾ ਚਾਹੁੰਦੇ ਹਾਂ ਕਿ ਕੋਈ ਪਤਿਤ ਸਿੱਖ ਵੋਟ ਪਾ ਹੀ ਨਾ ਸਕੇ, ਪਰ ਅਫਸੋਸ ਸ. ਬਾਦਲ ਤੇ ਸ. ਮੱਕੜ ਇਹ ਚੋਰ ਦਰਵਾਜ਼ ਪੰਥ ਵਿਰੋਧੀਆਂ ਤੇ ਆਪਣੇ ਹਿਮਾਇਤੀਆਂ ਲਈ ਖੁੱਲ੍ਹਾ ਰੱਖਣਾ ਚਾਹੁੰਦੇ ਹਨ। ਉਨ੍ਹਾਂ ਕਿਹਾ ਕਿ ਸ਼੍ਰੋਮਣੀ ਅਕਾਲੀ ਦਲ ਦਾ ਪ੍ਰਧਾਨ ਸ. ਸੁਖਬੀਰ ਮੁੱਦਿਆਂ ਤੇ ਮੁਜਰਾਮਾ ਚੁੱਪ ਇਹ ਸਿੱਧ ਕਰਦੀ ਹੈ ਕਿ ਉਹ ਗੈਰ ਸਿੱਖ ਵੋਟਰਾਂ ਤੇ ਟੇਕ 'ਤੇ ਆਸਰਾ ਰੱਖੀ ਬੈਠੇ ਹਨ, ਪਰ

☛(ਬਾਕੀ ਸਫਾ 2 'ਤੇ)