ਸ਼ਨਿੱਚਰਵਾਰ
20, ਫਰਵਰੀ 2010
9 ਫੱਗਣ ,
ਨਾਨਕਸ਼ਾਹੀ 541

ਅੱਜ ਦੀ ਆਵਾਜ਼

ਕੀਮਤ 2 ਰੁਪਏ

ਜਲੰਧਰ
ਅੰਕ ਨੰ. 310,
ਸਾਲ 25
Postal Regd. No.
PB/0007/09-2011

www.ajdiawaaz.com ਪੰਜਾਬ ਦੀ ਉਮੀਦ info@ajdiawaaz.com

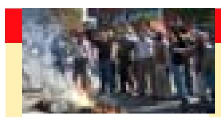
ਸ਼ਹਿਰ ਤੇ ਆਸ-ਪਾਸ
ਅਰਥੀ ਫੂਕ ਮੁਜ਼ਾਹਰਾ 3

ਸੰਪਾਦਕੀ
ਸੱਜਣ ਕੁਮਾਰ ਨੂੰ ਫਾਹੇ ਲਾਇਆ ਜਾਵੇ 4

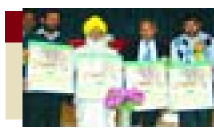
ਦੇਸ਼ ਦੁਨੀਆਂ
ਪੰਜਾਬ ਪ੍ਰੈੱਸ ਕਲੱਬ ਸਥਾਪਿਤ 8

ਸੱਜਣ ਕੁਮਾਰ ਨੂੰ ਫਾਹੇ ਲਾਇਆ ਜਾਵੇ

ਗੁਰਦੀਪ ਸਿੰਘ

ਨਵੰਬਰ 1984 ਵਿੱਚ ਦਿੱਲੀ ਅਤੇ ਦੇਸ਼ ਦੇ ਹੋਰਨਾਂ ਹਿੱਸਿਆਂ ਵਿੱਚ ਸਿੱਖਾਂ ਦਾ ਕਤਲੇਆਮ ਭਾਰਤੀ ਲੋਕਤੰਤਰ, ਭਾਰਤੀ ਸੰਵਿਧਾਨ, ਭਾਰਤ ਦੀ ਨਿਆਂਪਾਲਿਕਾ, ਭਾਰਤ ਦੀਆਂ ਸਰਕਾਰਾਂ, ਕਾਂਗਰਸ ਅਤੇ ਰਾਜੀਵ ਗਾਂਧੀ ਦੇ ਮੱਥੇ 'ਤੇ ਕਾਲਾ ਧੱਬਾ ਹੈ। ਗੁਜਰਾਤ ਵਿੱਚ ਮੁਸਲਮਾਨਾਂ ਦਾ ਕਤਲੇਆਮ, ਉੜੀਸਾ ਵਿੱਚ ਈਸਾਈਆਂ ਦਾ ਕਤਲੇਆਮ, ਬਾਬਰੀ ਮਸਜਿਦ ਦਾ ਢਾਹੁਣਾ ਅਤੇ ਸ੍ਰੀ ਦਰਬਾਰ ਸਾਹਿਬ ਉੱਪਰ ਫੌਜੀ ਹਮਲਾ ਭਾਰਤੀ ਲੋਕਤੰਤਰ ਦੇ ਮੱਥੇ ਉੱਪਰ ਕਾਲੇ ਕਲੰਕ ਹਨ। ਸਿੱਖਾਂ ਦਾ ਕਤਲੇਆਮ ਸਿੱਖਾਂ ਨਾਲ ਵਿਸ਼ਵਾਸਘਾਤ ਦੀ ਅਜਿਹੀ ਦੁਖਦਾਇਕ ਘਟਨਾ ਹੈ ਜਿਸ ਦਾ ਵਰਨਣ ਕਰਨਾ ਸੰਭਵ ਨਹੀਂ ਹੈ।

(ਪੂਰੀ ਸੰਪਾਦਕੀ ਸਫਾ 4 'ਤੇ ਪੜ੍ਹੋ)

ਕੇਂਦਰ ਪੰਜਾਬ ਦੇ ਖਾੜਕੂਆਂ ਨੂੰ ਵੀ ਕਸ਼ਮੀਰ ਪੈਟਰਨ 'ਤੇ ਮੁਆਫ਼ੀ ਲਈ ਵਿਚਾਰੇ

ਬਲਾਕ ਪੱਧਰ 'ਤੇ ਹੁਨਰ ਵਿਕਾਸ ਕੇਂਦਰ ਸਥਾਪਿਤ ਕਰਾਂਗੇ-ਬਾਦਲ

ਚੰਡੀਗੜ੍ਹ 19 ਫਰਵਰੀ (ਹਰੀਸ਼ ਚੰਦਰ ਬਾਗਾਵਾਲਾ)- ਪੰਜਾਬ ਦੇ ਮੁੱਖ ਮੰਤਰੀ ਸ੍ਰ: ਪਰਕਾਸ਼ ਸਿੰਘ ਬਾਦਲ ਨੇ ਐਲਾਨ ਕੀਤਾ ਹੈ ਕਿ ਪੰਜਾਬ ਸਰਕਾਰ ਵਲੋਂ ਬਲਾਕ ਪੱਧਰ 'ਤੇ ਅਤਿ ਅਧੁਨਿਕ ਹੁਨਰ ਵਿਕਾਸ ਕੇਂਦਰ ਛੇਤੀ ਹੀ ਖੋਲ੍ਹੇ ਜਾਣਗੇ ਤਾਂ ਜੋ ਬੇਰੁਜ਼ਗਾਰ ਅਤੇ ਘੱਟ ਪੜ੍ਹੇ ਲਿਖੇ ਨੌਜਵਾਨਾਂ ਨੂੰ ਲਾਭਦਾਇਕ ਰੁਜ਼ਗਾਰ ਪ੍ਰਾਪਤ ਕਰਨ ਲਈ ਸਿਖਿਅਤ ਕੀਤਾ ਜਾ ਸਕੇ। ਅੱਜ ਇਥੇ ਲਗਭਗ 18 ਕਰੋੜ ਰੁਪਏ ਦੀ ਲਾਗਤ ਨਾਲ ਤਿਆਰ ਹੋਏ 'ਸਟੇਟ ਇਸਟੀਚਿਊਟ ਆਫ ਆਟੋਮੋਟਿਵ ਤੇ ਡਰਾਈਵਿੰਗ ਸਕਿੱਲ' ਦੇ ਉਦਘਾਟਨ ਤੋਂ ਬਾਅਦ ਇਕ ਵਿਸ਼ਾਲ ਇਕੱਠ ਨੂੰ ਸੰਬੋਧਿਤ ਕਰਦੇ ਹੋਏ ਸ੍ਰ: ਬਾਦਲ ਨੇ ਕਿਹਾ ਕਿ ਅਜਿਹੇ ਹੁਨਰ ਵਿਕਾਸ ਕੇਂਦਰ ਸਥਾਪਿਤ ਕਰਕੇ ਦਿਹਾਤੀ ਨੌਜਵਾਨਾਂ ਲਈ ਚੰਗੇ ਰੁਜ਼ਗਾਰ ਦੇ ਮੌਕੇ ਪੈਦਾ ਕਰਨਾ ਪੰਜਾਬ ਸਰਕਾਰ ਦੀ ਕੋਸ਼ਿਸ਼ ਹੈ। ਇਨ੍ਹਾਂ ਕੇਂਦਰਾਂ ਦਾ ਉਦੇਸ਼ ਨੌਜਵਾਨਾਂ ਨੂੰ ਤਕਨੀਕੀ ਸਿਖਲਾਈ ਕੋਰਸ ਕਰਵਾ ਕੇ ਉਨ੍ਹਾਂ ਨੂੰ ਚੰਗਾ ਰੁਜ਼ਗਾਰ ਪ੍ਰਾਪਤ ਕਰਨ ਦੇ ਕਾਬਲ ਬਣਾਉਣ ਦੇ ਨਾਲ ਨਾਲ ਭਵਿੱਖ ਵਿਚ ਪੰਜਾਬ ਦੇ ਆਰਥਿਕ ਮੁਹਾਂਦਰੇ ਨੂੰ ਵੱਡੀ ਪੱਧਰ 'ਤੇ ਬਦਲਣਾ ਹੈ। ਮੁੱਖ ਮੰਤਰੀ ਨੇ ਸ ਾ ਰ

(ਬਾਕੀ ਸਫਾ 2 'ਤੇ)

ਪਾਕਿ ਗਏ ਖਾੜਕੂਆਂ ਨੂੰ ਵੀ ਵਾਪਸ ਆਉਣ ਦਾ ਮੌਕਾ ਮਿਲੇ

ਹਰਸਿਮਰਤ ਉਠਾਉਣਗੇ ਸੰਸਦ 'ਚ ਮਾਮਲਾ

ਮਾਨਸਾ, 19 ਫਰਵਰੀ (ਦਰਸ਼ਨ ਕੋਚ) ਜੇਕਰ ਭਾਰਤ ਸਰਕਾਰ ਨੇ ਜੰਮੂ ਕਸ਼ਮੀਰ ਦੇ ਨੌਜਵਾਨ ਜੋ ਪਾਕਿਸਤਾਨ ਚੱਲੇ ਗਏ ਹਨ ਨੂੰ ਵਤਨ ਵਾਪਸੀ ਤੇ ਆਤਮ ਸਰਪਣ ਦੀ ਪੇਸ਼ਕਸ਼ ਦੇਣ ਦੇ ਪੈਟਰਨ ਤੇ ਪੰਜਾਬ ਦੇ ਨੌਜਵਾਨਾਂ ਦੀ ਕਾਲੀ ਸੂਚੀ ਖਤਮ ਕਰਨ ਲਈ ਆਉਣ ਵਾਲੀ ਲੋਕ ਸਭਾ ਦੇ ਸ਼ੈਸਨ ਵਿੱਚ ਪਹਿਲੇ ਸਥਾਨ ਤੇ ਉਠਾਉਣਗੇ। ਕਿਉਕਿ ਸਾਡੇ ਦੇਸ਼ ਅੰਦਰ ਸਭ ਲਈ ਇਕ ਹੀ ਕਾਨੂੰਨ ਹੈ ਅਤੇ ਹਰ ਇੱਕ ਭਾਰਤ ਨਾ ਨਾਗਰਿਕ ਨੂੰ ਬਰਾਬਰ ਦੇ ਅਧਿਕਾਰ ਮਿਲੇ ਹਨ ਤਾਂ ਇਸ ਤਹਿਤ ਪੰਜਾਬ ਦੇ ਨੌਜਵਾਨ ਜੋ ਕਿ ਪੰਜਾਬ ਦੇ ਅੱਤਵਾਦ ਸਮੇਂ ਪਾਕਿਸਤਾਨ ਚਲੇ ਗਏ ਉਨ੍ਹਾਂ ਨੂੰ ਉਸੇ ਤਰ੍ਹਾਂ ਹੀ ਆਤਮਸਰਪਣ ਦੀ ਪੇਸ਼ਕਸ਼ ਕਰਨੀ ਚਾਹੀਦੀ ਹੈ ਜਿਵੇ ਕਿ ਜੰਮੂ ਕਸ਼ਮੀਰ ਦੇ ਨੌਜਵਾਨਾਂ ਨੂੰ

(ਬਾਕੀ ਸਫਾ 2 'ਤੇ)

ਪੰਜਾਬ ਨੇ ਵਧਾਏ ਖੇਤੀਬਾੜੀ ਰਹਿੰਦਖੂੰਦ ਤੋਂ ਬਿਜਲੀ ਉਤਪਾਦਨ ਵੱਲ ਕਦਮ

ਫਾਰੂਕ ਅਬਦੁੱਲ੍ਹਾ ਵੱਲੋਂ 14.5 ਮੈਗਾਵਾਟ ਬਾਇਓਮਾਸ ਬਿਜਲੀ ਘਰ ਦਾ ਉਦਘਾਟਨ

ਹਰ ਵਰ੍ਹੇ ਖੇਤੀਬਾੜੀ ਰਹਿੰਦਖੂੰਦ ਤੋਂ ਕਮਾਵਾਂਗੇ 900 ਕਰੋੜ-ਸੁਖਬੀਰ

ਚੰਡੀਗੜ੍ਹ, 19 ਫਰਵਰੀ (ਹਰੀਸ਼ ਚੰਦਰ ਬਾਗਾਵਾਲਾ)-ਦੇਸ਼ ਦੀ ਅੰਨ ਦੀ ਟੋਕਰੀ ਵਜੋਂ ਜਾਣੇ ਜਾਂਦੇ ਪੰਜਾਬ ਨੇ ਅੱਜ ਇਥੇ ਦੇਸ਼ ਦੇ ਸਾਹਮਣੇ ਇਕ ਹੋਰ ਮੀਲ ਪੱਥਰ ਉਸ ਸਮੇਂ ਕਾਇਮ ਕੀਤਾ ਜਦੋਂ ਕੇਂਦਰੀ ਨਵਿਆਉਣਯੋਗ ਊਰਜਾ ਮੰਤਰੀ ਡਾ: ਫਾਰੂਕ ਅਬਦੁੱਲ੍ਹਾ ਨੇ ਖੇਤੀਬਾੜੀ ਰਹਿੰਦਖੂੰਦ ਤੋਂ ਬਿਜਲੀ ਪੈਦਾ ਕਰਨ ਵਾਲਾ 14.5 ਮੈਗਾਵਾਟ ਬਿਜਲੀ ਘਰ ਦੇਸ਼ ਨੂੰ ਸਮੱਰਪਿਤ ਕੀਤਾ। ਉਪ ਮੁਖ ਮੰਤਰੀ ਪੰਜਾਬ ਸ: ਸੁਖਬੀਰ ਸਿੰਘ ਬਾਦਲ ਦੀ ਪੰਜਾਬ ਨੂੰ ਬਿਜਲੀ ਉਤਪਾਦਨ 'ਚ ਸਰਪਲਸ ਬਨਾਉਣ ਲਈ ਕੀਤੀਆਂ ਜਾ ਰਹੀਆਂ ਕੋਸ਼ਿਸ਼ਾਂ 'ਚੋਂ ਇਕ 80 ਕਰੋੜ ਰੁਪਏ ਦੀ ਲਾਗਤ ਨਾਲ ਤਿਆਰ ਹੋਇਆ ਇਹ ਪਲਾਂਟ 400 ਮੈਗਾਵਾਟ ਬਿਜਲੀ

(ਬਾਕੀ ਸਫਾ 2 'ਤੇ)

ਪੰਜਾਬ ਕਾਂਗਰਸ ਦੇ ਵਿਧਾਇਕਾਂ ਦੀ ਮੀਟਿੰਗ

ਸਪੀਕਰ ਕਾਹਲੋਂ ਦਾ ਅਸਤੀਫ਼ਾ ਲੈ ਕੇ ਰਹਾਂਗੇ

ਰਾਜਪਾਲ ਨੂੰ ਦਿੱਤਾ ਮੰਗ ਪੱਤਰ

ਚੰਡੀਗੜ੍ਹ, 19 ਫਰਵਰੀ (ਹਰੀਸ਼ ਚੰਦਰ ਬਾਗਾਂਵਾਲਾ)- ਕਾਂਗਰਸ ਵਿਧਾਇਕ ਦਲ ਐਗਜ਼ੈਕਟਿਵ ਦੀ ਅੱਜ ਇੱਕ ਅਹਿਮ ਬੈਠਕ ਬੀਬੀ ਰਾਜਿੰਦਰ ਕੌਰ ਭੱਠਲ ਨੇਤਾ ਵਿਰੋਧੀ ਧਿਰ ਦੀ ਅਗਵਾਈ ਹੇਠ ਹੋਈ ਜਿਸ ਵਿੱਚ 22 ਵਿਧਾਇਕਾਂ ਨੇ ਸ਼ਿਰਕਤ ਕੀਤੀ। ਮੀਟਿੰਗ ਬਾਰੇ ਜਾਣਕਾਰੀ ਦਿੰਦਿਆਂ ਬੀਬੀ ਭੱਠਲ ਤੇ ਪ੍ਰਧਾਨ ਮਹਿੰਦਰ ਸਿੰਘ ਕੇ.ਪੀ. ਨੇ ਸਾਂਝੇ ਤੌਰ 'ਤੇ ਦਿੰਦਿਆਂ ਦੱਸਿਆ ਕਿ ਵਿਧਾਨ ਸਭਾ ਦੇ ਸਪੀਕਰ ਨਿਰਮਲ ਸਿੰਘ ਕਾਹਲੋਂ ਦੇ ਅਸਤੀਫੇ ਦੀ ਮੰਗ ਤੇ ਪਾਰਟੀ ਹੁਣ ਵੀ ਕਾਇਮ ਹੈ। ਉਨ੍ਹਾਂ ਕਿਹਾ ਕਿ ਦੋਸ਼ ਆਇਦ ਹੋਣ ਉਪਰੰਤ ਪੰਜਾਬ ਸਰਕਾਰ ਨੂੰ ਸਪੀਕਰ ਬਦਲ ਦੇਣਾ ਚਾਹੀਦਾ ਸੀ, ਉਨ੍ਹਾਂ ਕਿਹਾ ਕਿ ਸਾਡਾ ਸਪੀਕਰ ਤੋਂ ਭਰੋਸਾ ਉਠ ਗਿਆ ਹੈ। ਉਨ੍ਹਾਂ ਕਿਹਾ ਕਿ ਪੰਜਾਬ ਦੇ ਰਾਜਪਾਲ ਸ਼ਿਵਰਾਜ ਪਾਟਿਲ ਦੇ ਪੰਜਾਬ ਆਉਣ 'ਤੇ ਪਾਰਟੀ ਉਨ੍ਹਾਂ ਦਾ ਸਵਾਗਤ ਕਰਦੀ ਹੈ। ਉਨ੍ਹਾਂ ਕਿਹਾ ਕਿ ਬੱਜਟ ਸ਼ੈਸ਼ਨ ਦੌਰਾਨ ਰਾਜਪਾਲ ਦੇ ਭਾਸ਼ਣ 'ਚ ਪਾਰਟੀ ਸ਼ਾਮਲ ਹੋਵੇਗੀ, ਜਦੋਂ ਕਿ ਬਾਅਦ ਦੇ ਸੈਸ਼ਨ ਵਿੱਚ ਸ਼ਾਮਲ ਹੋਣ ਬਾਰੇ ਵਿਧਾਇਕ ਦਲ ਦੀ ਅਗਲੀ ਹੋਣ ਵਾਲੀ ਮੀਟਿੰਗ ਵਿੱਚ ਫੈਸਲਾ ਲਿਆ ਜਾਵੇਗਾ।ਉਕਤ ਆਗੂਆਂ ਨੇ ਅੱਗੇ ਕਿਹਾ ਕਿ ਸੁਖਬੀਰ-ਕਾਲੀਆ ਕਮੇਟੀ ਦੀਆਂ ਸਿਫਾਰਸ਼ਾਂ ਲਾਗੂ ਕਰਨ ਤੋਂ ਪਹਿਲਾਂ ਇਸ ਨੂੰ ਵਿਧਾਨ ਸਭਾ ਵਿੱਚ ਬਹਿਸ ਲਈ ਵਿਚਾਰਿਆ ਜਾਣਾ ਸੀ। ਉਨ੍ਹਾਂ ਕਿਹਾ ਕਿ ਕੈਬਨਿਟ 'ਚ ਰਿਪੋਰਟ ਪੇਸ਼ ਕਰਨ ਤੋਂ ਪਹਿਲਾਂ ਹੀ ਉਸ ਨੂੰ ਸਰਕਾਰ ਨੇ ਲੀਕ ਕਰ ਦਿੱਤਾ। ਕਸ਼ਮੀਰ ਵਿੱਚ ਅੱਤਵਾਦੀਆਂ ਨੂੰ ਆਮ ਮੁਆਫੀ ਦੇਣ ਦੇ ਮਾਮਲੇ 'ਤੇ ਪੁੱਛੇ ਇੱਕ ਸੁਆਲ 'ਤੇ ਟਿੱਪਣੀ ਕਰਦਿਆਂ ਉਕਤ ਆਗੂਆਂ ਨੇ ਕਿਹਾ ਕਿ ਜੇਕਰ ਭਟਕਿਆ ਹੋਇਆ ਕੋਈ ਨੌਜਵਾਨ ਵਾਪਸ ਆਉਣਾ ਚਾਹੁੰਦਾ ਹੈ ਤਾਂ ਉਸ ਦਾ ਸੁਆਗਤ ਕਰਨਾ ਚਾਹੀਦਾ ਹੈ। ਉਨ੍ਹਾਂ ਪੰਜਾਬ ਵਿੱਚ ਫਿਰ ਤੋਂ ਹਾਲਾਤ ਖਰਾਬ ਹੋਣ ਦੇ ਸ਼ੰਕੇ ਪ੍ਰਗਟ ਕਰਦਿਆਂ ਉਕਤ ਸਰਕਾਰ 'ਤੇ ਦੋਸ਼ ਲਗਾਇਆ ਕਿ ਸਰਕਾਰ ਦੀਆਂ ਤਿੰਨ ਸਾਲ ਦੀਆਂ

(ਬਾਕੀ ਸਫਾ 2 'ਤੇ)

ਗ੍ਰਹਿ ਮੰਤਰੀ ਅੱਜ ਰੱਖਣਗੇ ਅਟਾਰੀ 'ਚ ਦੇਸ਼ ਦੀ ਪਹਿਲੀ ਇੰਟੈਗਰਲ ਚੈਕ ਪੋਸਟ ਦਾ ਨੀਂਹ ਪੱਥਰ

ਅੰਮ੍ਰਿਤਸਰ, 19 ਫ਼ਰਵਰੀ (ਮੋਤਾ ਸਿੰਘ)- ਕੇਂਦਰੀ ਗ੍ਰਹਿ ਮੰਤਰੀ ਸ਼੍ਰੀ ਪੀ.ਚਿਦੰਬਰਮ ਭਲਕੇ ਅਟਾਰੀ ਵਿੱਚ ਦੇਸ਼ ਦੀ ਪਹਿਲੀ ਇੰਟੈਗਰਲ ਚੈਕ ਪੋਸਟ ਸਥਾਪਿਤ ਕਰਨ ਵਾਸਤੇ ਪੰਜਾਬ ਦੇ ਮੁੱਖ ਮੰਤਰੀ ਸ਼੍ਰੀ ਪ੍ਰਕਾਸ਼ ਸਿੰਘ ਬਾਦਲ ਦੀ ਮੌਜੂਦਗੀ ਵਿੱਚ ਨੀਂਹ ਪੱਥਰ ਰੱਖਣਗੇ। ਭਾਰਤ ਦੀ ਕੌਮਾਂਤਰੀ ਸਰਹੱਦ ਦੇ ਨਾਲ ਇੰਟੈਗਲਰਲ ਚੈਕ ਪੋਸਟ ਕਾਇਮ ਕਰਨਾ ਕੇਂਦਰ ਸਰਕਾਰ ਦਾ ਇੱਕ ਵੱਡਾ ਉਪਰਾਲਾ ਹੈ ਤੇ ਇਨ੍ਹਾਂ ਚੈਕ ਪੋਸਟਾਂ ਨੂੰ ਸਥਾਪਿਤ ਕਰਨ ਵਾਸਤੇ 11ਵੀਂ ਪੰਜ ਸਾਲਾ ਯੋਜਨਾ ਦੌਰਾਨ 635 ਕਰੋੜ ਰੁਪਏ ਦਾ ਪ੍ਰਬੰਧ ਕੀਤਾ ਗਿਆ ਹੈ। ਅਟਾਰੀ ਇੰਟੈਗਰਲ ਚੈਕ ਪੋਸਟ ਉਤੇ 150 ਕਰੋੜ ਰੁਪਏ ਖਰਚ ਆਉਣ ਦੀ ਸੰਭਾਵਨਾ ਹੈ ਤੇ ਇਸ ਨੂੰ 130 ਏਕੜ ਰਕਬੇ ਵਿੱਚ ਸਥਾਪਿਤ ਕੀਤਾ ਜਾਵੇਗਾ। ਇਹ ਪ੍ਰਾਜੈਕਟ ਅਪ੍ਰੈਲ, 2011 ਤੱਕ ਮੁਕੰਮਲ ਹੋਣ ਦੀ ਆਸ ਹੈ। ਦੇਸ਼ ਭਰ ਵਿੱਚ ਅਜਿਹੀਆਂ 13 ਚੈਕ ਪੋਸਟ ਕਾਇਮ ਕੀਤੇ ਜਾਣ ਦੀ ਪ੍ਰਵਾਨਗੀ ਦਿੱਤੀ

(ਬਾਕੀ ਸਫਾ 2 'ਤੇ)

ਖਾਦ ਕੀਮਤਾਂ 'ਚ ਵਾਧਾ ਕਿਸਾਨਾਂ ਦਾ ਲੱਕ ਤੋੜੇਗਾ-ਬਾਦਲ ਦਲ

ਕੇਂਦਰ ਦੀ ਕਾਂਗਰਸ ਸਰਕਾਰ ਹਮੇਸ਼ਾ ਹੀ ਕਿਸਾਨ ਵਿਰੋਧੀ ਰਹੀ

ਚੰਡੀਗੜ੍ਹ, 19 ਫਰਵਰੀ (ਸ.ਰ.) ਕੇਂਦਰ ਸਰਕਾਰ ਵੱਲੋਂ ਯੂਰੀਆ ਦੀਆਂ ਕੀਮਤਾਂ ਵਿਚ 10 ਫੀਸਦੀ ਵਾਧਾ ਕਰਨ ਅਤੇ ਡੀ ਏ ਪੀ ਤੇ ਐਮ ਏ ਪੀ ਦੀਆਂ ਕੀਮਤਾਂ 'ਚ ਵਾਧੇ ਦੇ ਅਧਿਕਾਰ ਨਿਰਮਾਤਾਵਾਂ ਨੂੰ ਦੇਣ ਦੇ ਫੈਸਲੇ ਦੀ ਸਖ਼ਤ ਆਲੋਚਨਾ ਕਰਦਿਆਂ ਸ਼੍ਰੋਮਣੀ ਅਕਾਲ ਦਲ ਦੇ ਸਕੱਤਰ ਅਤੇ ਮੁੱਖ ਬੁਲਾਰੇ ਡਾ. ਦਲਜੀਤ ਸਿੰਘ ਚੀਮਾ ਨੇ ਕਿਹਾ ਹੈ ਕਿ ਇਸ ਅਨਿਆਂਪੂਰਨ ਤੇ ਗੈਰ ਲੋੜੀਂਦੇ ਫੈਸਲੇ ਨਾਲ ਦੇਸ਼ ਦੇ ਬਲਕਿ ਖਾਸ ਤੌਰ 'ਤੇ ਪੰਜਾਬ ਦੇ ਕਿਸਾਨਾਂ 'ਤੇ ਮਾਰੂ ਅਸਰ ਪਵੇਗਾ।ਇਥੇ ਪਾਰਟੀ ਦੇ ਮੁੱਖ ਦਫਤਰ ਤੋਂ ਜਾਰੀ ਕੀਤੇ ਇਕ ਸਖ਼ਤ ਸ਼ਬਦਾਂ ਦੇ ਇਕ ਬਿਆਨ ਵਿਚ ਡਾ. ਚੀਮਾ ਨੇ ਕਿਹਾ ਕਿ ਇਸ ਫੈਸਲੇ ਨੇ ਕੇਂਦਰ ਦੀ ਯੂ ਪੀ ਏ ਸਰਕਾਰ ਦੇ ਕਿਸਾਨ ਵਿਰੋਧੀ ਹੋਣ ਨੂੰ ਪ੍ਰਮਾਣਤ ਕਰ ਦਿੱਤਾ ਹੈ ਅਤੇ ਸਾਬਤ ਕਰ ਦਿੱਤਾ ਹੈ ਕਿ ਇਹ ਸਰਕਾਰ ਕਿਸਾਨਾਂ ਨੂੰ ਤਬਾਹ ਕਰਨ 'ਤੇ ਤੁਲੀ ਹੈ। ਉਹਨਾਂ ਕਿਹਾ ਕਿ ਯੂ ਪੀ ਏ ਸਰਕਾਰ ਇਸ ਤੱਥ ਤੋਂ ਚੰਗੀ ਤਰ੍ਹਾਂ ਵਾਕਫ ਹੈ ਕਿ ਪੰਜਾਬ ਦੇ ਕਿਸਾਨ ਇਸ ਦੇਸ਼ ਦੇ ਵਾਸੀਆਂ ਦਾ ਢਿੱਡ ਭਰ ਰਹੇ ਹਨ ਅਤੇ ਖੇਤੀਬਾੜੀ ਦੀਆਂ ਵਸਤਾਂ ਦੀਆਂ ਕੀਮਤਾਂ ਵਿਚ ਉਛਾਲ ਲਿਆਉਣ ਵਾਲਾ ਕੋਈ ਵੀ ਫੈਸਲਾ, ਇਸ ਸਰਹੱਦੀ ਰਾਜ ਦੇ ਕਿਸਾਨਾਂ ਦਾ ਬਹੁਤ ਨੁਕਸਾਨ ਕਰੇਗਾ। ਉਹਨਾਂ ਕਿਹਾ ਕਿ ਰਾਜ ਦੇ ਕਿਸਾਨ ਤਾਂ ਪਹਿਲਾਂ ਹੀ ਸ਼ਾਹੂਕਾਰਾਂ ਤੇ ਹੋਰ ਵਿੱਤੀ ਸੰਸਥਾਵਾਂ ਦੇ ਕਰਜ਼ੇ ਦੀ ਮਾਰ ਝੱਲ ਰਹੇ ਹਨ।ਅਕਾਲੀ ਆਗੂ ਨੇ ਕਿਹਾ ਕਿ ਇਹ ਪਹਿਲੀ ਵਾਰ ਨਹੀਂ ਹੈ ਜਦੋਂ ਯੂ ਪੀ ਏ ਸਰਕਾਰ ਨੇ ਕਿਸਾਨ ਹਿਤਾਂ ਦੇ ਖਿਲਾਫ ਕਦਮ ਚੁੱਕਿਆ ਹੋਵੇ ਬਲਕਿ ਬੀਤੇ ਸਮੇਂ ਵਿਚ ਵੀ ਇਸਨੇ ਅਜਿਹੀਆਂ ਨੀਤੀਆਂ ਤੇ ਪ੍ਰੋਗਰਾਮ ਉਲੀਕੇ ਅਤੇ ਲਾਗੂ ਕੀਤੇ ਹਨ ਜੋ ਇਸਦੇ 'ਕਿਸਾਨ ਹਿਤੈਸ਼ੀ' ਹੋਣ ਦੇ ਕੀਤੇ ਜਾਂਦੇ ਪ੍ਰਚਾਰ ਤੋਂ ਐਨ ਉਲਟ ਸਾਬਤ ਹੋਏ ਹਨ। ਉਹਨਾਂ ਕਿਹਾ ਕਿ ਸਰਕਾਰ ਕਿਸਾਨ ਕਮਿਸ਼ਨ ਦੀਆਂ ਸਿਫਾਰਸ਼ਾਂ ਅਨੁਸਾਰ ਕਿਸਾਨਾਂ ਵੱਲੋਂ ਪੈਦਾ ਕੀਤੀਆਂ ਜਾਂਦੀਆਂ ਜਿਣਸਾਂ ਦੇ ਭਾਅ ਵਧਾਉਣ ਵਿਚ ਤਾਂ ਬੁਰੀ ਤਰ੍ਹਾਂ ਅਸਫਲ ਸਾਬਤ ਹੋਈ ਹੈ ਉਲਟਾ ਹੁਣ ਖਾਦਾਂ 'ਤੇ ਸਬਸਿਡੀ ਨੂੰ ਤਰਕਸੰਗਤ ਬਣਾਉਣ ਦੇ ਨਾਂ 'ਤੇ ਕਿਸਾਨਾਂ ਖਿਲਾਫ ਕਾਰਵਾਈ 'ਚ ਲੱਗੀ ਹੋਈ ਹੈ। ਖਾਦਾਂ ਦੀਆਂ ਕੀਮਤਾਂ ਵਿਚ ਵਾਧੇ ਨੂੰ ਤੁਰੰਤ ਵਾਪਸ ਲੈਣ ਦੀ ਜ਼ੋਰਦਾਰ ਮੰਗ ਕਰਦਿਆਂ ਡਾ. ਚੀਮਾ ਨੇ ਕਿਹਾ ਕਿ ਦੇਸ਼ ਦੀ ਵਸੋਂ ਦੀ ਬਹੁ ਗਿਣਤੀ ਬਣਦੇ ਕਿਸਾਨਾਂ ਨੂੰ ਭਵਿੱਖ ਵਿਚ ਕਿਸੇ ਸੰਕਟ ਵਿਚ ਫਸਣ ਤੋਂ ਬਚਾਉਣ ਲਈ ਇਸ ਅਨਿਆਂਭਰੇ ਤੇ ਗੈਰ ਲੋੜੀਂਦੇ ਫੈਸਲੇ ਨੂੰ ਵਾਪਸ ਲਿਆ ਜਾਣਾ ਲਾਜ਼ਮੀ ਹੈ।

ਪੰਜਾਬ ਕੈਬਨਿਟ ਦੀ ਮੀਟਿੰਗ 23 ਨੂੰ

ਚੰਡੀਗੜ੍ਹ, 19 ਫਰਵਰੀ (ਹਰੀਸ਼ ਚੰਦਰ ਬਾਗਾਂਵਾਲਾ)-ਪੰਜਾਬ ਮੰਤਰੀ ਮੰਡਲ ਦੀ ਅਹਿਮ ਬੈਠਕ 23 ਫਰਵਰੀ ਨੂੰ ਸਵੇਰੇ 11 ਵਜੇ ਪੰਜਾਬ ਭਵਨ ਵਿਖੇ ਸੱਦੀ ਗਈ ਹੈ। ਇਸ ਬੱਜਟ ਅਜਲਾਸ ਸੰਬੰਧੀ ਪ੍ਰੋਗਰਾਮ ਨੂੰ ਅੰਤਿਮ ਰੂਪ ਦਿੱਤਾ ਜਾਵੇਗਾ। ਯਾਦ ਰਹੇ ਕਿ ਪੰਜਾਬ ਵਿਧਾਨ ਸਭਾ ਦੇ ਸੈਸ਼ਨ 4 ਮਾਰਚ ਤੋਂ ਸ਼ੁਰੂ ਹੋ ਰਿਹਾ ਹੈ। ਅਜਲਾਸ ਵਿੱਚ ਪੇਸ਼ ਕੀਤੇ ਜਾਣ ਵਾਲੇ ਕੰਮ ਕਾਜ ਤੇ ਬਿੱਲਾਂ ਸੰਬੰਧੀ ਇਸ ਬੈਠਕ ਵਿੱਚ ਵਿਚਾਰ-ਵਟਾਂਦਰਾ ਕੀਤਾ ਜਾਵੇਗਾ। ਇਸ ਤੋਂ ਇਲਾਵਾ ਬੈਠਕ ਵਿੱਚ ਕਈ ਵਿਭਾਗਾਂ ਦੀਆਂ ਵਿੱਤੀ ਰਿਪੋਰਟਾਂ ਵੀ ਵਿਚਾਰੀਆਂ ਜਾਣਗੀਆਂ। ਬੱਜਟ ਸੈਸ਼ਨ ਨੂੰ ਧਿਆਨ ਵਿੱਚ ਰੱਖਦੇ ਹੋਏ ਵਿਸ਼ੇਸ਼ ਵਿਚਾਰ ਕੀਤਾ ਜਾਵੇਗਾ।

ਸਾਧੂ ਸਿੰਘ ਤਖਤੂਪੁਰਾ ਨਮਿਤ ਭੋਗ 28 ਨੂੰ

ਸਮਰਾਲਾ, 19 ਫਰਵਰੀ (ਕੁਲਵੰਤ ਤਰਕ)-ਭਾਰਤੀ ਕਿਸਾਨ ਯੂਨੀਅਨ ਏਕਤਾ

(ਬਾਕੀ ਸਫਾ 2 'ਤੇ)

ਈਸਾਈ ਭਾਈਚਾਰੇ ਵੱਲੋਂ ਦੁਕਾਨਾਂ ਦੀ ਭੰਨ੍ਹ-ਤੋੜ

ਦੁਕਾਨਦਾਰਾਂ ਨੇ ਇਕੱਠੇ ਹੋ ਕੇ ਮੁਜਾਹਰਕਾਰੀਆਂ ਨੂੰ ਭੱਜਣ 'ਤੇ ਮਜ਼ਬੂਰ ਕਰ ਦਿੱਤਾ

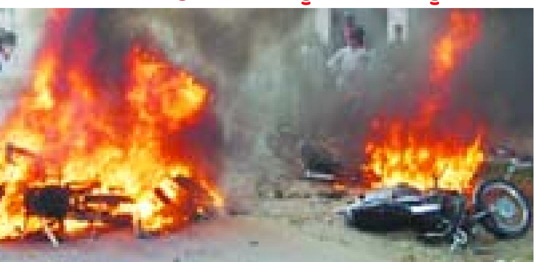

ਮਜੀਠਾ, 19 ਫਰਵਰੀ (ਪੱਤਰ ਪ੍ਰੇਰਕ) ਪ੍ਰਭੂ ਯਸ਼ੂ ਮਸੀਹ ਦੀ ਇਤਰਾਜਯੋਗ ਤਸਵੀਰ ਛੱਪਣ ਤੇ ਇਸਾਈਆਂ ਵੱਲੋਂ ਰੋਸ ਵਜੋਂ ਵੱਖ-ਵੱਖ ਥਾਵਾਂ ਤੇ ਰੋਸ ਪ੍ਰਗਟ ਕੀਤਾ ਜਾ ਰਿਹਾ ਹੈ। ਇਸੇ ਹੀ ਸਬੰਧ ਵਿੱਚ ਹਲਕਾ ਮਜੀਠਾ ਦੇ ਇਸਾਈ ਬਰਾਦਰੀ ਦੇ ਲੋਕਾਂ ਵੱਲੋਂ ਵੱਖ-ਵੱਖ ਥਾਵਾਂ ਤੇ ਰੋਸ ਮੁਜਾਹਰੇ ਕੀਤੇ ਗਏ। ਪਿੰਡ ਨਾਗ ਕਲਾਂ ਵਿਖੇ ਵੀ ਈਸਾਈ ਬਰਾਦਰੀ ਦੇ ਲੋਕਾਂ ਨੇ ਇਕੱਠੇ ਹੋ ਕੇ ਜੰਮ ਕੇ ਪ੍ਰਦਰਸ਼ਨ ਕੀਤਾ ਅਤੇ ਭੜਕਾਊ ਨਾਅਰੇਬਾਜੀ ਕੀਤੀ ਪ੍ਰਦਰਸ਼ਨਕਾਰੀ ਹਜੂਮ ਦੀ ਸ਼ਕਲ ਵਿੱਚ ਬਾਅਦ ਵਿੱਚ ਪਿੰਡ ਵਡਾਲਾ ਵਿਖੇ ਮੁਜਾਹਰਾ ਕਰਨ ਲਈ ਚਲੇ ਗੇ। ਵਡਾਲਾ

(ਬਾਕੀ ਸਫਾ 2 'ਤੇ)

ਭੋਗਪੁਰ ਪੁਲਸ ਨੇ 13 ਸਾਲਾ ਵਿਦਿਆਰਥੀ ਨੂੰ ਬੇਰਹਿਮੀ ਨਾਲ ਕੁੱਟਿਆ

ਭੋਗਪੁਰ, 19 ਫਰਵਰੀ (ਹਰਨਾਮ ਸਿੰਘ ਮਿਨਹਾਸ)- ਸਥਾਨਕ ਲੁਹਾਰਾਂ ਮੋੜ 'ਤੇ ਅੱਜ ਉਸ ਸਮੇਂ ਹੰਗਾਮਾ ਹੋ ਗਿਆ। ਜਦੋਂ ਸਕੂਲ ਤੋਂ ਬੱਸ ਫੜਨ ਲਈ ਸੜਕ ਪਾਰ ਕਰ ਰਹੇ ਵਿਦਿਆਰਥੀ ਦੀ ਪੁਲਿਸ ਮੁਲਾਜ਼ਮ ਨੇ ਡੰਡਿਆਂ ਨਾਲ ਬੇਰਹਿਮੀ ਨਾਲ ਕੁੱਟਮਾਰ ਕੀਤੀ। ਪ੍ਰਾਪਤ ਜਾਣਕਾਰੀ ਅਨੁਸਾਰ ਕਾਰਤਿਕ ਨਾਂਅ ਦਾ ਵਿਦਿਆਰਥੀ ਉਮਰ 13 ਸਾਲ ਜਿਹੜਾ ਗੁਰੂ ਨਾਨਕ ਦੇਵ ਅਕੈਡਮੀ ਵਿੱਚ ਪੜ੍ਹਦਾ ਹੈ ਤੇ ਛੁੱਟੀ ਸਮੇਂ ਜਦੋਂ ਲੁਹਾਰਾ ਮੋੜ 'ਤੇ ਪਿੰਡ ਪਚਰੰਗਾ ਲਈ ਬੱਸ ਫੜਨ ਲਈ ਸੜਕ ਪਾਰ ਕਰਨ ਲਈ ਖੜ੍ਹਾ ਸੀ ਕਿ ਪੀ.ਸੀ. ਆਰ ਮੁਲਾਜ਼ਮਾਂ ਨੇ ਉਸ ਨੂੰ ਡੰਡਿਆਂ ਨਾਲ ਬੇਰਹਿਮੀ ਨਾਲ ਕੁੱਟਿਆ। ਕਾਰਤਿਕ ਨੇ ਇਸ ਦੀ ਸੂਚਨਾ ਤੁਰੰਤ ਆਪਣੇ ਚਾਚੇ ਨੂੰ ਫੋਨ ਰਾਹੀਂ ਦਿੱਤੀ ਤੇ ਚਾਚੇ ਦੇ ਕਹਿਣ ਤੇ ਜਦੋਂ ਉਹ ਪੁਲਿਸ ਕਰਮਚਾਰੀ ਦਾ ਨਾਮ ਪਲੇਟ ਤੋਂ ਪੜ੍ਹਨ ਲੱਗਾ ਤਾਂ ਉਸ ਨਾਲ ਮੁਲਾਜ਼ਮ ਗਾਲੀ ਗਲੋਚ 'ਤੇ ਉਤਰ ਆਇਆ ਤੇ ਉਸ ਨੂੰ ਉੱਥੋਂ ਭਜਾ ਦਿੱਤਾ। ਇਹ ਸਾਰਾ ਕੁੱਝ ਉੱਥੇ ਖੜ੍ਹੇ ਲੋਕ ਦੇਖਦੇ ਰਹੇ, ਪਰ ਪੁਲਿਸ ਦੇ ਡੰਡੇ ਤੋਂ ਡਰਦੇ ਲਾਗੇ ਨਹੀਂ ਆਏ। ਜਦੋਂ ਇਸ ਘਟਨਾ ਬਾਰੇ ਕਾਰਤਿਕ ਦੇ ਪਿਤਾ ਕੁਲਦੀਪ ਕੁਮਾਰ ਪੁੱਤਰ

(ਬਾਕੀ ਸਫਾ 2 'ਤੇ)

ਪੁਰੇਵਾਲ ਖੇਡ ਮੇਲਾ ਕੱਲ੍ਹ ਤੋਂ

ਗੁਰਵਿੰਦਰ ਸਿੰਘ ਸੋਨੂੰ, ਸੰਦੀਪ ਅਤੇ ਨਵਜੋਤ ਕੌਰ ਦਾ ਹੋਵੇਗਾ ਵਿਸ਼ੇਸ਼ ਸਨਮਾਨ

ਜਲੰਧਰ/ਬੰਗਾ, 19 ਫਰਵਰੀ (ਹਰਪ੍ਰੀਤ ਸਿੰਘ ਲੇਹਿਲ, ਰਾਜ ਮਜਾਰੀ)- ਪੇਂਡੂ ਖੇਡਾਂ ਦੇ ਮਿੰਨੀ ਓਲੰਪਿਕਸ ਵਜੋਂ ਜਾਣਿਆਂ ਜਾਂਦਾ ਹਕੀਮਪੁਰ ਦਾ 20ਵਾਂ ਅੰਤਰ-ਰਾਸ਼ਟਰੀ ਪੁਰੇਵਾਲ ਖੇਡ ਮੇਲਾ ਜੋ 21 ਫਰਵਰੀ ਐਤਵਾਰ ਤੋਂ ਸ਼ੁਰੂ ਹੋ ਰਿਹਾ ਹੈ, ਦੀਆਂ ਸਭ ਤਿਆਰੀਆਂ ਮੁਕੰਮਲ ਹੋ ਗਈਆਂ ਹਨ। ਦੋ ਦਿਨਾ ਖੇਡ ਮੇਲੇ ਵਿੱਚ ਸ਼ਾਮਲ ਹੋਣ ਲਈ ਦੇਸ਼ ਵਿਦੇਸ਼ ਤੋਂ ਦਰਸ਼ਕ, ਖੇਡ ਪ੍ਰੇਮੀ ਅਤੇ ਖੇਡ ਮੇਲੇ ਦੇ ਪ੍ਰਬੰਧਾਂ ਵਿੱਚ ਸਹਿਯੋਗ ਦੇਣ ਵਾਲੇ, ਖਿਡਾਰੀ, ਹਕੀਮਪੁਰ ਦੀ ਜੂਹ ਵਿੱਚ ਪੁੱਜ ਚੁੱਕੇ ਹਨ। ਇਸ ਸੰਬੰਧੀ ਜਾਣਕਾਰੀ ਦਿੰਦਿਆਂ ਖੇਡ ਮੇਲੇ ਦੇ ਮੁੱਖ ਪ੍ਰਬੰਧਕ ਅਤੇ ਰਹਿ ਚੁੱਕੇ ਉੱਘੇ ਕਬੱਡੀ ਖਿਡਾਰੀ ਸ੍ਰ. ਗੁਰਜੀਤ ਸਿੰਘ ਪੁਰੇਵਾਲ ਨੇ ਦੱਸਿਆ ਕਿ 21 ਫਰਵਰੀ ਨੂੰ ਇਸ ਖੇਡ ਮੇਲੇ ਦਾ ਉਦਘਾਟਨ ਸਵੇਰੇ 10 ਵਜੇ ਸ਼ਹੀਦ ਭਗਤ ਸਿੰਘ ਨਗਰ (ਨਵਾਂ ਸ਼ਹਿਰ) ਦੇ ਐੱਸ.ਐੱਸ.ਪੀ. ਕਰਨਗੇ ਅਤੇ ਇਸ ਸਮਾਰੋਹ ਦੀ ਪ੍ਰਧਾਨਗੀ ਜ਼ਿਲ੍ਹੇ ਦੇ ਡਿਪਟੀ ਕਮਿਸ਼ਨਰ ਕਰਨਗੇ। ਮੁੱਖ ਮਹਿਮਾਨ ਵਜੋਂ ਵਿਧਾਇਕ ਸ੍ਰੀ ਮੋਹਨ ਲਾਲ ਬੰਗਾ ਪੁੱਜਣਗੇ। ਉਨ੍ਹਾਂ ਦੱਸਿਆ ਕਿ ਪਿੰਡ ਹਕੀਮਪੁਰ ਅਤੇ ਜਗਤਪੁਰ ਵਿਚਕਾਰ ਬਣੇ

(ਬਾਕੀ ਸਫਾ 2 'ਤੇ)

ਸ਼ਾਇਨੀ ਆਹੂਜਾ ਖ਼ਿਲਾਫ ਦੋਸ਼ ਤੈਅ

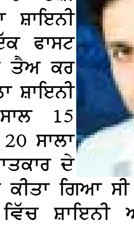

ਮੁੰਬਈ, 19 ਫਰਵਰੀ (ਵਿਸ਼ਵ ਵਾਰਤਾ)-ਨੌਕਰਾਣੀ ਨਾਲ ਬਲਾਤਕਾਰ ਦੇ ਦੋਸ਼ੀ ਬਾਲੀਵੁੱਡ ਅਭਿਨੇਤਾ ਸ਼ਾਇਨੀ ਆਹੂਜਾ ਖ਼ਿਲਾਫ ਇੱਕ ਫਾਸਟ ਟਰੈਕ ਕੋਰਟ ਨੇ ਦੋਸ਼ ਤੈਅ ਕਰ ਦਿੱਤੇ ਹਨ। 36 ਸਾਲਾ ਸ਼ਾਇਨੀ ਆਹੂਜਾ ਨੂੰ ਪਿਛਲੇ ਸਾਲ 15 ਜੁਲਾਈ ਨੂੰ ਆਪਣੀ 20 ਸਾਲਾ ਨੌਕਰਾਣੀ ਨਾਲ ਬਲਾਤਕਾਰ ਦੇ ਦੋਸ਼ ਵਿੱਚ ਗ੍ਰਿਫ਼ਤਾਰ ਕੀਤਾ ਗਿਆ ਸੀ। ਮੁੰਬਈ ਦੀ ਸ਼ਿਵਰੀ ਅਦਾਲਤ ਵਿੱਚ ਸ਼ਾਇਨੀ ਆਹੂਜਾ 'ਤੇ ਆਈ.ਪੀ.ਸੀ. ਦੀ ਧਾਰਾ 376, 341 ਅਤੇ 506 ਦੇ ਤਹਿਤ ਦੋਸ਼ ਤੈਅ ਕੀਤੇ ਗਏ ਹਨ। ਹਾਲਾਂਕਿ, ਸ਼ਾਇਨੀ ਆਹੂਜਾ ਨੇ ਇਹਨਾਂ ਦੋਸ਼ਾਂ ਤੋਂ ਇਨਕਾਰ ਕਰਦਿਆਂ ਕਿਹਾ ਕਿ ਉਹ ਟਰਾਇਲ ਲਈ ਤਿਆਰ ਹੈ। ਇਸ ਦੌਰਾਨ ਕੋਰਟ ਵਿੱਚ ਸਰਕਾਰੀ ਵਕੀਲ ਨੂੰ 8 ਮਾਰਚ ਤੱਕ ਇਸ ਮਾਮਲੇ ਦੇ ਗਵਾਹਾਂ ਅਤੇ ਸਬੂਤਾਂ ਦੀ ਸੂਚੀ ਸੌਂਪਣ ਨੂੰ ਕਿਹਾ ਹੈ, ਜਿਸ ਦੇ ਆਧਾਰ 'ਤੇ ਸੁਣਵਾਈ ਕਰਾਈ ਜਾਵੇਗਾ। ਸ਼ਾਇਨੀ ਫਿਲਹਾਲ ਜ਼ਮਾਨਤ 'ਤੇ ਹਨ ਅਤੇ ਕੋਰਟ ਦੇ ਆਦੇਸ਼ ਦੇ ਤਹਿਤ ਦਿੱਲੀ ਵਿੱਚ ਰਹਿ ਰਹੇ ਹਨ।

23 ਨੂੰ ਕੌਮਾਂਤਰੀ ਕਬੱਡੀ ਖਿਡਾਰੀ ਜੌਹਰ ਦਿਖਾਉਣ ਲਈ ਤਿਆਰ-ਪੱਡਾ,ਨਿੱਝਰ

ਖਿਡਾਰੀਆਂ ਦਾ ਮਾਣ ਵਧਾਉਣ ਲਈ ਇਨੋਵਾ/ਸਕਾਰਪਿਓ ਗੱਡੀਆਂ ਅਤੇ ਬੁਲੇਟ ਮੋਟਰਸਾਈਕਲਾਂ ਨਾਲ ਹੋਵੇਗਾ ਸਨਮਾਨ

ਜਲੰਧਰ/ਕਪੂਰਥਲਾ, 19 ਫਰਵਰੀ (ਮਲਕੀਤ ਸਿੰਘ ਬਰਾੜ/ਵਧਵਾ)-ਸ਼ਹੀਦ ਬਾਬਾ ਦੀਪ ਸਿੰਘ ਸਪੋਰਟਸ ਕਲੱਬ ਕਪੂਰਥਲਾ ਰਜਿ. ਵੱਲੋਂ ਛੇਵਾਂ ਕਬੱਡੀ ਗੋਲਡ ਕੱਪ ਗੁਰੂ ਨਾਨਕ ਸਟੇਡੀਅਮ ਕਪੂਰਥਲਾ ਵਿਖੇ 23 ਫਰਵਰੀ ਨੂੰ ਬੜੀ ਧੂਮਧਾਮ ਨਾਲ ਕਰਵਾਇਆ ਜਾ ਰਿਹਾ ਹੈ। ਇਹ ਜਾਣਕਾਰੀ ਸ. ਤੇਜਿੰਦਰ ਸਿੰਘ ਨਿੱਝਰ ਤੇ ਕਲੱਬ ਦੇ ਚੇਅਰਮੈਨ ਗੁਰਦਿਆਲ ਸਿੰਘ ਪੱਡਾ, ਸੁਖਵਿੰਦਰ ਸਿੰਘ ਨੇਕੀ ਨੇ ਦਿੱਤੀ। ਉਨ੍ਹਾਂ ਦੱਸਿਆ ਕਿ ਇਸ ਖੇਡ ਮੇਲੇ ਵਿੱਚ ਗੁੰਦਵੇਂ ਸਰੀਰਾਂ ਵਾਲੇ ਕੌਮਾਂਤਰੀ ਕਬੱਡੀ ਖਿਡਾਰੀ ਆਪਣੀ ਖੇਡ ਕਲਾ ਦੇ ਪੂਰੇ ਜੌਹਰ ਦਿਖਾਉਣਗੇ ਤੇ ਇਨ੍ਹਾਂ ਖਿਡਾਰੀਆਂ ਦਾ ਮਾਣ ਵਧਾਉਣ ਲਈ ਗੱਡੀਆਂ ਅਤੇ ਬੁਲੇਟ ਮੋਟਰਸਾਈਕਲਾਂ ਨਾਲ ਸਨਮਾਨ ਕੀਤਾ ਜਾਵੇਗਾ। ਉਨ੍ਹਾਂ ਹੋਰ ਦੱਸਿਆ ਕਿ 23 ਫਰਵਰੀ ਨੂੰ ਹੋਣ ਵਾਲਾ ਗੋਲਡ ਕਬੱਡੀ ਕੱਪ ਇਕ ਯਾਦਗਾਰੀ ਕੱਪ ਸਾਬਤ ਹੋਵੇਗਾ ਜਿਸ ਵਿੱਚ 8 ਕਬੱਡੀ ਦੀਆਂ ਚੋਟੀ ਦੀਆਂ ਟੀਮਾਂ ਦੇ ਜਿੱਥੇ ਸਿੰਗ ਭਿੜਨਨੇ ਉਥੇ ਪ੍ਰਸਿੱਧ ਗਾਇਕ ਬੱਬੂ ਮਾਨ ਦਾ ਖੁੱਲ੍ਹਾ ਅਖਾੜਾ ਵੀ ਵੇਖਣਯੋਗ ਹੋਵੇਗਾ। ਉਨ੍ਹਾਂ ਦੱਸਿਆ ਕਿ ਇਸ ਕਬੱਡੀ ਕੱਪ ਵਿੱਚ ਮੁੱਖ ਸਪਾਂਸਰ ਜੱਸੀ ਸਰਾਏ, ਨਿੰਦਰ ਧਾਲੀਵਾਲ, ਬਿੱਲਾ ਸਿੱਧੂ, ਸੰਦੀਪ ਸਿੰਘ ਪੰਨੂੰ ਤੇ ਮੋਤਾ ਸਿੰਘ ਪੰਨੂੰ ਹੋਣਗੇ। ਉਨ੍ਹਾਂ ਹੋਰ ਦੱਸਿਆ ਕਿ ਨਾਰਵੇ ਕਬੱਡੀ ਟੀਮ ਦੇ ਖਿਡਾਰੀ ਸਿਕੰਦਰ ਕਾਂਝਲੀ, ਅਮਨ ਪੱਤੜ, ਕਾਲੂ ਕਾਲਾ ਸੰਘਿਆ, ਤਾਊ ਤੋਗਾ ਵਾਲਾ ਤੇ ਜੱਗਾ ਫਿਆਲੀ ਨੂੰ ਬੁਲੇਟ ਮੋਟਰਸਾਈਕਲਾਂ ਨਾਲ ਨਿਵਾਜ਼ਿਆਂ ਜਾਵੇਗਾ। ਸ. ਤੇਜਿੰਦਰ ਸਿੰਘ

(ਬਾਕੀ ਸਫਾ 2 'ਤੇ)

ਹਾਰ ਤੋਂ ਨਿਰਾਸ਼ ਹੋਣਾ ਚੰਗੀ ਗੱਲ ਨਹੀਂ- ਅਡਵਾਨੀ

ਇੰਦੌਰ, 19 ਫਰਵਰੀ (ਵਿਸ਼ਵ ਵਾਰਤਾ)-ਲਗਾਤਰ ਦੋ ਵਾਰ ਲੋਕ ਸਭਾ ਚੋਣਾਂ ਤੋਂ ਮਿਲੀ ਹਾਰ ਤੋਂ ਨਿਰਾਸ਼ ਨਾ ਹੋਣ ਦਾ ਪਾਰਟੀ ਵਰਕਰਾਂ ਨੂੰ ਧੀਰਜ ਦਿੰਦੇ ਹੋਏ ਪਿਛਲੀਆਂ ਚੋਣਾਂ ਵਿੱਚ ਪਾਰਟੀ ਵੱਲੋਂ ਪ੍ਰਧਾਨ ਮੰਤਰੀ ਅਹੁਦੇ ਦੇ ਉਮੀਦਵਾਰ ਰਹੇ ਲਾਲ ਕ੍ਰਿਸ਼ਨ ਅਡਵਾਨੀ ਨੇ ਅੱਜ ਇੱਥੇ ਕਿਹਾ ਕਿ ਹਾਰ ਤੋਂ ਨਿਰਾਸ਼ ਹੋਣ ਜਾਣਾ ਚੰਗਾ ਵਰਕਰ ਦੀ ਨਿਸ਼ਾਨੀ ਨਹੀਂ ਹੈ। ਅਡਵਾਨੀ ਨੇ ਇੱਥੇ ਭਾਜਪਾ ਦੀ ਤਿੰਨ ਦਿਵਸੀ ਕਾਰਜਕਾਰਨੀ ਦੇ ਆਪਣੇ ਸਮਾਪਤੀ ਭਾਸ਼ਣ ਵਿੱਚ ਕਿਹਾ ਕਿ ਇੱਕ ਹਾਰ ਤੋਂ ਨਿਰਾਸ਼ ਨਹੀਂ ਹੋਣਾ ਚਾਹੀਦਾ। ਹਾਰ ਦੇ ਕਾਰਨ ਗੱਲਬਾਤ ਵਿੱਚ ਅਤੇ ਹਾਵ ਭਾਅ ਵਿੱਚ ਵਿਸ਼ਵਾਸ਼ ਦੀ ਝਲਕ ਨਾ ਦਿਸੇ, ਇਹ ਚੰਗੇ ਵਰਕਰ ਦੀ ਨਿਸ਼ਾਨੀ ਨਹੀਂ ਹੈ। ਉਹਨਾਂ ਕਿਹਾ ਕਿ ਉਹ ਰੱਥ ਤੋਂ ਹੁਣ ਭਲੇ ਹੀ ਉਤਰ ਗਏ ਹੋਣ ਪਰ ਦੇਸ਼ ਭਗਤੀ ਅਤੇ ਰਾਸ਼ਟਰਵਾਦ ਦੀ ਉਹਨਾਂ ਦੀ ਯਾਤਰਾ ਅੱਜ ਵੀ ਜਾਰੀ ਹੈ। ਪ੍ਰਧਾਨ ਅਹੁਦੇ 'ਤੇ ਨਿਤਿਨ ਗਡਕਰੀ ਦੀ ਚੋਣ 'ਤੇ ਵਧਾਈ ਦਿੰਦਿਆਂ ਉਹਨਾਂ ਕਿਹਾ ਕਿ ਉਹ ਦੋਵੇਂ ਹੀ ਸੰਘ ਪਰਿਵਾਰ ਦਾ ਹਿੱਸਾ ਹਨ ਅਤੇ ਇਸ 'ਤੇ ਉਹਨਾਂ ਮਾਣ ਹੈ। ਉਹਨਾਂ ਕਿਹਾ ਕਿ ਉਹਨਾਂ ਨੂੰ ਇਸ ਗੱਲ 'ਤੇ ਵੀ ਮਾਣ ਹੈ ਕਿ ਇਕੋ ਹੀ ਪਰਿਵਾਰ ਦਾ ਹਿੱਸਾ ਹੋਣ ਦੇ ਬਾਵਜੂਦ ਸਾਡੇ ਸੰਗਠਨ ਵਿੱਚ ਕਾਂਗਰਸ ਦੀ ਤਰ੍ਹਾਂ ਪਰਿਵਾਰਵਾਦ ਲਈ ਕੋਈ ਗੁੰਜਾਇਸ਼ ਨਹੀਂ ਹੈ। ਅਡਵਾਨੀ ਨੇ ਕਿਹਾ ਕਿ ਕਿਤੇ ਤਾਂ ਇੱਕ ਪਾਸੇ ਸਰਕਾਰ ਮ ੍ਬ ਈ

(ਬਾਕੀ ਸਫਾ 2 'ਤੇ)

ਮੀਡੀਆ 'ਤੇ ਵਰ੍ਹੇ ਐਸ਼ ਤੇ ਅਭੀ

ਮੁੰਬਈ, 19 ਫਰਵਰੀ (ਵਿਸ਼ਵ ਵਾਰਤਾ)- ਬਾਲੀਵੁੱਡ ਅਭਿਨੇਤਰੀ ਅਤੇ ਅਮਿਤਾਭ ਬੱਚਨ ਦੀ ਪਤਨੀ ਐਸ਼ਵਰਿਆ ਰਾਏ ਬੱਚਨ ਨੇ ਬਿਮਾਰੀ ਦੇ ਕਾਰਨ ਮਾਂ ਨਾ ਬਣ ਪਾਉਣ ਨੂੰ ਲੈ ਕੇ ਮੀਡੀਆ ਵਿਚ ਜਾਰੀ ਰਿਪੋਰਟਾਂ ਨੂੰ ਬਕਵਾਸ ਕਰਾਰ ਦਿੱਤਾ ਹੈ। ਐਸ਼ਵਰਿਆ ਨੇ ਸਥਾਨਕ ਅਖ਼ਬਾਰ 'ਮੁੰਬਈ ਮਿਰਰ' ਜਿਸ ਵਿਚ ਇਹ ਖ਼ਬਰ ਸਪ ਤੋਂ ਪਹਿਲਾਂ ਪ੍ਰਕਾਸ਼ਿਤ ਕੀਤੀ ਗਈ ਸੀ, ਨੂੰ ਗੁੱਸੇ ਵਿਚ ਲਿਖੀ ਇਕ ਚਿੱਠੀ ਵਿਚ ਮੀਡੀਆ 'ਤੇ ਵਰ੍ਹਦਿਆਂ ਪੁੱਛਿਆ ਕਿ ਬਿਨਾਂ ਪੁਸ਼ਟੀ ਦੇ ਤੁਸੀਂ ਇਸ ਤਰ੍ਹਾਂ ਦੀ ਖ਼ਬਰ ਕਿਵੇਂ ਪ੍ਰਕਾਸ਼ਿਤ ਕਰ ਸਕਦੇ ਹੋ। ਇਸ ਤੋਂ ਪਹਿਲਾਂ ਮੀਡੀਆ ਵਿਚ ਕੱਲ੍ਹ ਖ਼ਬਰਾਂ ਆਈਆਂ ਸਨ ਕਿ ਐਸ਼ਵਰਿਆ ਰਾਏ ਟੀਬੀ ਹੋਣ ਕਾਰਨ ਫਿਲਹਾਲ ਮਾਂ ਨਹੀਂ ਬਣ ਸਕਦੀ। ਐਸ਼ਵਰਿਆ ਨੇ ਲਿਖਿਆ ਹੈ ਕਿ ਮੇਰੇ ਬਾਰੇ ਇਸ ਤਰ੍ਹਾਂ ਦੀਆਂ ਛਪੀਆਂ ਖ਼ਬਰਾਂ ਤੋਂ ਮੈਂ ਹੈਰਾਨ ਹਾਂ।

ਪ੍ਰੈਕਟੀਕਲ ਪ੍ਰੀਖਿਆਵਾਂ 22 ਨੂੰ ਮਿੱਥੇ ਪ੍ਰੋਗਰਾਮ ਅਨੁਸਾਰ ਹੀ ਆਰੰਭ ਹੋਣਗੀਆਂ

ਅੰਮ੍ਰਿਤਸਰ, 19 ਫਰਵਰੀ (ਮੋਤਾ ਸਿੰਘ)-ਗੁਰੂ ਨਾਨਕ ਦੇਵ ਯੂਨੀਵਰਸਿਟੀ ਦੀਆਂ ਪੈਕਟੀਕਲ ਪ੍ਰੀਖਿਆਵਾਂ 22 ਫਰਵਰੀ ਨੂੰ ਮਿੱਥੇ ਪ੍ਰੋਗਰਾਮ ਅਨੁਸਾਰ ਹੀ ਆਰੰਭ ਹੋ ਰਹੀਆਂ ਹਨ ਤੇ ਇਨ੍ਹਾਂ ਦੇ ਸੰਚਾਲਨ ਦੀਆਂ ਮਿਤੀਆਂ ਵਿੱਚ ਕਿਸੇ ਕਿਸਮ ਦੀ ਕੋਈ ਤਬਦੀਲੀ ਨਹੀਂ ਕੀਤੀ ਜਾ ਰਹੀ। ਯੂਨੀਵਰਸਿਟੀ ਦੇ ਰਜਿਸਟਰਾਰ ਡਾ. ਇੰਦਰਜੀਤ ਸਿੰਘ ਵੱਲੋਂ ਇਨ੍ਹਾਂ ਪ੍ਰੀਖਿਆਵਾਂ ਬਾਰੇ ਪੰਜਾਬ ਅਤੇ ਚੰਡੀਗੜ੍ਹ ਕਾਲਜਾਂ ਦੀ ਨਾਨ-ਟੀਚਿੰਗ ਯੂਨੀਅਨ ਦੇ ਬਾਈਕਾਟ ਦੇ ਮੁੱਦੇ ਨੂੰ ਮੁੱਖ ਰੱਖਦਿਆਂ ਪ੍ਰੈੱਸ ਦੇ ਨਾਂਅ ਜਾਰੀ ਬਿਆਨ ਵਿੱਚ ਸਪੱਸ਼ਟ ਕੀਤਾ ਗਿਆ ਹੈ ਕਿ ਗੁਰੂ ਨਾਨਕ ਦੇਵ ਯੂਨੀਵਰਸਿਟੀ ਦੇ ਸਬੰਧਤ ਕਾਲਜਾਂ ਦੇ ਨਾਨ-ਟੀਚਿੰਗ ਅਮਲੇ ਲਈ ਯੂਨੀਵਰਸਿਟੀ ਕਲੰਡਰ ਦੀ ਜਿਲਦ ਚਾਰ ਦੇ ਆਰਡੀਨੈਂਸ ਪੰਦਰਾਂ (ਇੱਕ) ਮੁਤਾਬਕ ਇਮਤਿਹਾਨ ਲੈਣੇ ਜ਼ਰੂਰੀ ਹਨ। ਯੂਨੀਵਰਸਿਟੀ ਵੱਲੋਂ ਪ੍ਰੈਕਟੀਕਲ ਪ੍ਰੀਖਿਆਵਾਂ ਦੇ ਸੰਚਾਲਨ ਦੀਆਂ ਮਿਤੀਆਂ ਵਿੱਚ ਕਿਸੇ ਕਿਸਮ ਦੀ ਕੋਈ ਤਬਦੀਲੀ ਨਹੀਂ ਕੀਤੀ ਜਾ ਰਹੀ। ਉਨ੍ਹਾਂ ਬਿਆਨ ਵਿੱਚ ਕਿਹਾ ਹੈ ਕਿ ਯੂਨੀਵਰਸਿਟੀ ਵੱਲੋਂ ਇਹ ਇਮਤਿਹਾਨ ਸਮੇਂ ਸਿਰ ਕਰਵਾਉਣ ਲਈ ਇਹ ਜ਼ਿੰਮੇਵਾਰੀ ਕਾਲਜਾਂ ਦੇ ਪ੍ਰਿੰਸੀਪਲ ਸਾਹਿਬਾਨ ਨੂੰ ਦਿੱਤੀ ਗਈ ਹੈ, ਜੋ ਕੋਈ ਇਮਤਿਹਾਨ ਲੈਣ ਤੋਂ ਇਨਕਾਰ ਕਰਦਾ ਹੈ ਤਾਂ ਉਸ ਨੂੰ ਡਿਊਟੀ ਤੋਂ ਗੈਰਹਾਜਰ ਸਮਝਿਆ ਜਾਵੇਗਾ ਅਤੇ ਉਨ੍ਹਾਂ ਦੇ ਖਿਲਾਫ ਮੈਨੇਜਿੰਗ ਕਮੀ-ਗਵਰਨਿੰਗ ਕੌਂਸਲ ਅਨੁਸ਼ਾਸਨੀ ਕਾਰਵਾਈ ਕਰ ਸਕਦੀ ਹੈ।

ਆਸਟਰੀਆ ਦੇ ਉੱਪ ਪ੍ਰਧਾਨ ਮੰਤਰੀ ਡਾ. ਜੋਸਫ ਪ੍ਰੋਲ ਦਾ ਦਿੱਲੀ ਕਮੇਟੀ ਵੱਲੋਂ ਸਵਾਗਤ

ਨਵੀਂ ਦਿੱਲੀ, 19 ਫਰਵਰੀ (ਜਸਵੰਤ ਸਿੰਘ ਅਜੀਤ)-ਬੀਤੇ ਐਤਵਾਰ ਆਸਟਰੀਆ ਦੇ ਉੱਪ ਪ੍ਰਧਾਨ ਮੰਤਰੀ ਡਾ. ਜੋਸਫ ਪ੍ਰੋਲ ਆਪਣੇ ਸਾਥੀ ਮੰਤਰੀਆਂ ਸਹਿਤ ਗੁਰਦੁਆਰਾ ਪ੍ਰਬੰਧਕ ਕਮੇਟੀ ਦੇ ਕਾਰਜਕਾਰੀ ਪ੍ਰਧਾਨ ਸ੍ਰ. ਭਜਨ ਸਿੰਘ ਵਾਲੀਆ, ਸਾਬਕਾ ਪ੍ਰਧਾਨ ਸ੍ਰ. ਹਰਵਿੰਦਰ ਸਿੰਘ ਸਰਨਾ, ਸਕੱਤਰ ਸ੍ਰ. ਕਰਤਾਰ ਸਿੰਘ ਕੱਛੜ, ਸੀਨੀਅਰ ਮੈਂਬਰਾਨ ਸ੍ਰ. ਸ਼ਮਸ਼ੇਰ ਸਿੰਘ ਸੰਧੂ ਅਤੇ ਜਥੇਦਾਰ ਗੁਰਚਰਨ ਸਿੰਘ ਗਤਕਾ ਮਾਸਟਰ ਨੇ ਉਨ੍ਹਾਂ ਨੂੰ ਸਿਰੋਪਾਓ ਭੇਟ ਕਰਕੇ ਅਤੇ ਸਿੱਖ ਸਾਹਿਤ ਭੇਟ ਕਰਕੇ ਜੀ ਆਇਆਂ ਆਖਿਆ। ਸ੍ਰ. ਹਰਵਿੰਦਰ ਸਿੰਘ ਸਰਨਾ ਨੇ ਡਾ. ਜੋਸਫ ਪ੍ਰੋਲ ਅਤੇ ਉਨ੍ਹਾਂ ਦੇ ਸਾਥੀਆਂ ਦਾ ਸਵਾਗਤ ਕਰਦਿਆਂ ਉਨ੍ਹਾਂ ਨੂੰ ਸਿੱਖ ਧਰਮ ਦੇ ਸੰਬੰਧ ਵਿੱਚ

(ਬਾਕੀ ਸਫਾ 2 'ਤੇ)

ਮਾਰਕੀਟ ਕਮੇਟੀ ਤਪਾ ਦੇ ਨਵ ਨਿਯੁਕਤ ਚੇਅਰਮੈਨ ਸਰਪੰਚ ਗੁਰਜੰਟ ਸਿੰਘ ਦਰਾਜ ਦੀ ਤਾਜ਼ਪੋਸ਼ੀ

ਤਪਾ ਮੰਡੀ, 19 ਫਰਵਰੀ (ਯਾਦੂ ਭੁੱਲਰ) ਸਥਾਨਕ ਅਗਰਵਾਲ ਧਰਮਸ਼ਾਲਾ ਵਿਖੇ ਸ਼੍ਰੋਮਣੀ ਅਕਾਲੀ ਦਲ ਦੀ ਸਮੁੱਚੀ ਇਲਾਕੇ ਦੀ ਲੀਡਰਸ਼ਿਪ ਵੱਲੋਂ ਪ੍ਰਗਟਾਏ ਭਰੋਸੇ ਉਪਰ ਮਾਰਕੀਟ ਕਮੇਟੀ ਤਪਾ ਦੇ ਨਵ ਨਿਯੁਕਤ ਚੇਅਰਮੈਨ ਸਰਪੰਚ ਗੁਰਜੰਟ ਸਿੰਘ ਦਰਾਜ ਨੇ ਸ਼੍ਰੋਮਣੀ ਅਕਾਲੀ ਦਲ ਦੇ ਮੀਤ ਪ੍ਰਧਾਨ ਰਾਜਿੰਦਰ ਸਿੰਘ ਕਾਂਝਲਾ, ਹਲਕਾ ਵਿਧਾਇਕ ਬਲਵੀਰ ਸਿੰਘ ਘੁੰਨਸ, ਭਾਈ ਗੋਬਿੰਦ ਸਿੰਘ ਲੋਂਗੋਵਾਲ ਸਾਬਕਾ ਸਿੰਚਾਈ ਮੰਤਰੀ, ਸ਼੍ਰੋਮਣੀ ਗੁਰਦੁਆਰਾ ਪ੍ਰਬੰਧਕ ਕਮੇਟੀ ਦੇ ਮੈਂਬਰ ਜੱਥੇਦਾਰ ਬਲਦੇਵ ਸਿੰਘ ਚੁੰਘਾ ਦੀ ਹਾਜਰੀ ਹੇਠ ਜਿੱਥੇ ਖੇਤਰ ਦੇ ਪੰਚਾਂ, ਸਰਪੰਚਾਂ ਜੱਥੇਦਾਰਾਂ, ਨੰਬਰਦਾਰਾਂ ਅਤੇ ਮੋਹਤਬਰਾਂ ਦੀ ਹਾਜਰੀ ਵਿੱਚ ਭਰਵਾਂ ਸਮਾਗਮ ਕੀਤਾ, ਉੱਥੇ ਇਨ੍ਹਾਂ ਸਾਰਿਆਂ ਦੀ ਹਾਜਰੀ ਵਿੱਚ ਸਰਪੰਚ ਗੁਰਜੰਟ ਸਿੰਘ ਦਰਾਜ ਚੇਅਰਮੈਨ ਮਾਰਕੀਟ ਕਮੇਟੀ ਤਪਾ ਦੇ ਦਫ਼ਤਰ ਪੁੱਜ ਕੇ ਉਕਤ ਆਗੂਆਂ ਵੱਲੋਂ ਉਨ੍ਹਾਂ ਦੀ ਤਾਜਪੋਸ਼ੀ ਬੜੇ ਹੀ ਉਤਸ਼ਾਹ ਨਾਲ ਕੀਤੀ ਗਈ, ਧਰਮ ਸ਼ਾਲਾ ਵਿਖੇ ਹੋਏ ਰੱਖੇ ਸਮਾਗਮ ਵਿੱਚ ਪਹਿਲਾ ਕਵੀਸਰੀ ਢਾਡੀ ਜੱਥੇ ਗੁਰਬਖਸ਼ ਸਿੰਘ ਅਲਬੇਲਾ ਐਂਡ ਪਾਰਟੀ ਵੱਲੋਂ ਸਿੱਖੀ ਦਾ ਪ੍ਰਚਾਰ ਕੀਤਾ ਗਿਆ। ਉਸ ਤੋਂ ਬਾਅਦ ਚੱਲੇ ਸਿਆਸੀ ਸਮਾਗਮ ਵਿੱਚ ਸ਼੍ਰੋਮਣੀ ਦਲ ਦੇ ਮੀਤ ਪ੍ਰਧਾਨ ਰਾਜਿੰਦਰ ਸਿੰਘ, ਹਲਕਾ ਵਿਧਾਇਕ ਬਲਬੀਰ ਸਿੰਘ ਘੁੰਨਸ, ਸਾਬਕਾ ਮੰਤਰੀ ਗੋਬਿੰਦ ਸਿੰਘ ਲੋਂਗੋਵਾਲ ਨੇ ਜਿੱਥੇ ਸਾਂਝੇ ਤੌਰ ਤੇ ਸਰਪੰਚ ਗੁਰਜੰਟ ਸਿੰਘ ਨੂੰ ਬਤੌਰ ਚੇਅਰਮੈਨ ਬਣਨ ਤੇ ਵਧਾਈਆਂ ਦਿੱਤੀਆਂ, ਉੱਥੇ ਸ਼੍ਰੋਮਣੀ ਅਕਾਲੀ ਦਲ ਵੱਲੋਂ ਪੰਜਾਬ ਦੇ ਵਿਕਾਸ ਪਿੰਡਾਂ ਦੇ ਸਕੂਲਾਂ ਵਿੱਚ ਪਿਛਲੀ ਕਾਂਗਰਸ ਸਰਕਾਰ ਸਮੇਂ ਅਧਿਆਪਕਾਂ ਨੂੰ ਅਕਾਲੀ ਦਲ ਭਾਜਪਾ ਦੀ ਸਾਂਝੀ ਸਰਕਾਰ ਸਮੇਂ ਅਧਿਆਪਕਾਂ ਨੂੰ ਅਕਾਲੀ ਦਲ ਭਾਜਪਾ ਦੀ ਸਾਂਝੀ ਸਰਕਾਰ ਸਮੇਂ ਪੂਰਾ ਕੀਤਾ ਜਾ ਰਿਹਾ ਹੈ। ਇਨ੍ਹਾਂ ਆਗੂਆਂ ਵੱਲੋਂ ਹਲਕੇ ਅੰਦਰ ਕੀਤੇ ਵਿਕਾਸ ਕਾਰਜਾਂ, ਸਕੂਲਾਂ ਨੂੰ ਅਪਗ੍ਰੇਡ, ਨਵੇਂ ਕਾਲਜਾਂ ਦੇ

(ਬਾਕੀ ਸਫਾ 2 'ਤੇ)

ਜਲੰਧਰ ਦੇ ਆਈ. ਜੀ. ਸੰਜੀਵ ਕਾਲੜਾ ਏ.ਪੀ. ਜੇ. ਕਾਲਜ ਜਲੰਧਰ ਦੀ ਵਿਦਿਆਰਥਣ ਅੰਕਿਤਾ ਸੰਭਰਵਾਲ ਨੂੰ ਸਾਲਾਨਾ ਸਮਾਰੋਹ ਦੌਰਾਨ ਸਨਮਾਨਿਤ ਕਰਦੇ ਹੋਏ। ਅੰਕਿਤਾ ਨੇ ਚਾਰ ਵਿਸ਼ਿਆਂ 'ਚ ਮੈਰਿਟ ਹਾਸਲ ਕੀਤੀ ਹੈ। **(ਤਸਵੀਰ : ਕੁਲਦੀਪ ਸਿੰਘ)**